



**ANÁLISE DE APLICAÇÃO NA SAÚDE**

	Previsão	Obrig.(15%)
<b>1. RECEITAS DE IMPOSTOS</b>	<b>5.703.000,00</b>	<b>855.450,00</b>
<b>1.1 - Receita Resultante do Imposto sobre a Propriedade Predial e Territorial Urbana - IPTU</b>	<b>880.000,00</b>	<b>132.000,00</b>
1.1.1 - IPTU	830.000,00	124.500,00
1.1.2 - Multas, Juros de Mora, Dívida Ativa e Outros Encargos do IPTU	50.000,00	7.500,00
<b>1.2 - Receitas Resultante do Imposto sobre Transmissão Inter Vivos - ITBI</b>	<b>240.000,00</b>	<b>36.000,00</b>
1.2.1 - ITBI	240.000,00	36.000,00
1.2.2 - Multas, Juros de Mora, Dívida Ativa e Outros Encargos do ITBI	0,00	0,00
<b>1.3 - Receitas Resultante do Imposto sobre Serviços de Qualquer Natureza - ISS</b>	<b>2.248.000,00</b>	<b>337.200,00</b>
1.3.1 - ISS	2.208.000,00	331.200,00
1.3.2 - Multas, Juros de Mora, Dívida Ativa e Outros Encargos do ISS	40.000,00	6.000,00
<b>1.4 - Receitas Resultante do Imposto de Renda Retido na Fonte - IRRF</b>	<b>2.335.000,00</b>	<b>350.250,00</b>
<b>2. RECEITAS DE TRANSFERÊNCIAS CONSTITUCIONAIS E LEGAIS</b>	<b>77.990.000,00</b>	<b>11.698.500,00</b>
2.1 - Cota-Parte FPM	49.060.000,00	7.359.000,00
2.2 - Cota-Parte ITR	30.000,00	4.500,00
2.3 - Cota-Parte IPVA	3.792.000,00	568.800,00
2.4 - Cota-Parte ICMS	25.014.000,00	3.752.100,00
2.5 - Cota-Parte IPI-Exportação	94.000,00	14.100,00
<b>2.6 - Compensação Financeiras Provenientes de Impostos e Transf. Constitucionais</b>	<b>0,00</b>	<b>0,00</b>
2.6.1 - Desoneração ICMS (LC 87/96)	0,00	0,00
2.6.2 - Outras	0,00	0,00
<b>3 - TOTAL DAS RECEITAS RESULTANTES DE IMPOSTOS E TRANSFERÊNCIAS CONSTITUCIONAIS E LEGAIS = (1 + 2)</b>	<b>83.693.000,00</b>	<b>12.553.950,00</b>
<b>4. DESPESAS COM AÇÕES E SERVIÇOS PÚBLICOS DE SAÚDE (ASPS) - POR SUBFUNÇÃO E CATEGORIA ECONÔMICA</b>	<b>Fixado</b>	
<b>4.1 - ATENÇÃO BÁSICA</b>	<b>3.259.000,00</b>	
4.1.1 - Despesas Correntes	3.159.000,00	
4.1.2 - Despesas de Capital	100.000,00	
<b>4.2 - ASSISTÊNCIA HOSPITALAR E AMBULATORIAL</b>	<b>10.262.000,00</b>	
4.2.1 - Despesas Correntes	9.682.000,00	
4.2.2 - Despesas de Capital	580.000,00	
<b>4.3 - SUPORTE PROFILÁTICO E TERAPÊUTICO</b>	<b>196.000,00</b>	
4.3.1 - Despesas Correntes	166.000,00	
4.3.2 - Despesas de Capital	30.000,00	
<b>4.4 - VIGILÂNCIA SANITÁRIA</b>	<b>350.000,00</b>	
4.4.1 - Despesas Correntes	265.000,00	
4.4.2 - Despesas de Capital	85.000,00	
<b>4.5 - VIGILÂNCIA EPIDEMIOLÓGICA</b>	<b>619.000,00</b>	
4.5.1 - Despesas Correntes	594.000,00	
4.5.2 - Despesas de Capital	25.000,00	
<b>4.6 - ALIMENTAÇÃO E NUTRIÇÃO</b>	<b>0,00</b>	
4.6.1 - Despesas Correntes	0,00	
4.6.2 - Despesas de Capital	0,00	





**PREFE**  
**ESC**  
**PREFEITURA MUNICIPAL DE ESCADA**  
AV. DOUTOR ANTONIO DE CASTRO - CNPJ:11294303/0001-80

TUA HISTÓRIA < Orçamento Programa - Exercício de 2022

**ANÁLISE DE APLICAÇÃO NA SAÚDE**

Quadro 16  
Página 2

**4.7 - OUTRAS SUBFUNÇÕES (X)**

4.7.1 - Despesas Correntes	4.968.000,00
4.7.2 - Despesas de Capital	4.834.000,00
5 - TOTAL (4.1 + 4.2 + 4.3 + 4.4 + 4.5 + 4.6 + 4.7)	134.000,00
	19.654.000,00

**6 - APURAÇÃO DO CUMPRIMENTO DO LIMITE MÍNIMO PARA APLICAÇÃO EM ASPs**

6.1 - Diferença entre o Valor Aplicado e a Despesa Mínima a ser Aplicada (5 - 3)	7.100.050,00
6.2 - PERCENTUAL DA RECEITA DE IMPOSTOS E TRANSFERÊNCIAS CONSTITUCIONAIS E LEGAIS APLICADO EM ASPs(5 /3) * 100 (Mínimo de 15	23,48

**7 - RECEITAS ADICIONAIS PARA O FINANCIAMENTO DA SAÚDE NÃO COMPUTADAS NO CÁLCULO DO MÍNIMO**

7.1 - RECEITAS DE TRANSFERÊNCIAS PARA A SAÚDE	0,00
7.1.1 - Proveniente da União - Fundo a Fundo	0,00
7.1.2 - Proveniente dos Estados	0,00
7.1.3 - Proveniente de outros Municípios	0,00
7.2 - RECEITA DE OPERAÇÕES DE CRÉDITO INTERNAS E EXTERNAS VINCULADAS A SAÚDE	0,00
7.3 - OUTRAS RECEITAS	22.000,00
8 - TOTAL DE RECEITAS ADICIONAIS PARA FINANCIAMENTO DA SAÚDE (7.1 + 7.2 + 7.3)	22.000,00

**9 - DESPESAS COM SAÚDE POR SUBFUNÇÕES E CATEGORIA ECONÔMICA NÃO COMPUTADAS NO CÁLCULO DO MÍNIMO**

9.1 - ATENÇÃO BÁSICA	10.075.000,00
9.1.1 - Despesas Correntes	10.055.000,00
9.1.2 - Despesas de Capital	20.000,00
9.2 - ASSISTÊNCIA HOSPITALAR E AMBULATORIAL	2.100.000,00
9.2.1 - Despesas Correntes	1.912.000,00
9.2.2 - Despesas de Capital	188.000,00
9.3 - SUPORTE PROFILÁTICO E TERAPÊUTICO	28.000,00
9.3.1 - Despesas Correntes	23.000,00
9.3.2 - Despesas de Capital	5.000,00
9.4 - VIGILANCIA SANITÁRIA	252.000,00
9.4.1 - Despesas Correntes	247.000,00
9.4.2 - Despesas de Capital	5.000,00
9.5 - VIGILANCIA EPIDEMIOLÓGICA	87.000,00
9.5.1 - Despesas Correntes	75.000,00
9.5.2 - Despesas de Capital	12.000,00
9.6 - ALIMENTAÇÃO E NUTRIÇÃO	0,00
9.6.1 - Despesas Correntes	0,00
9.6.2 - Despesas de Capital	0,00
9.7 - OUTRAS SUBFUNÇÕES	209.000,00
9.7.1 - Despesas Correntes	79.000,00
9.7.2 - Despesas de Capital	130.000,00
10 - TOTAL DAS DESPESAS NÃO COMPUTADAS NO CÁLCULO DO MÍNIMO (9.1 + 9.2 + 9.3 + 9.4 + 9.5 + 9.6 + 9.7)	12.751.000,00



**PREFEITURA MUNICIPAL DE ESCADA**  
AV. DOUTOR ANTONIO DE CASTRO - CNPJ:11294303/0001-80  
Orgamento Programa - Exercício de 2022

### ANÁLISE DE APLICAÇÃO NA SAÚDE

Quadro 16  
Página 3

19 - DESPESAS TOTAIS COM SAÚDE (Computadas e não computadas no cálculo do limite mínimo)	
20 - ATENÇÃO BÁSICA (4.1 + 9.1)	13.334.000,00
21 - ASSISTÊNCIA HOSPITALAR E AMBULATORIAL (4.2 + 9.2)	12.362.000,00
22 - SUPORTE PROFILÁTICO E TERAPÊUTICO (4.3 + 9.3)	224.000,00
23 - VIGILÂNCIA SANITÁRIA (4.4 + 9.4)	602.000,00
24 - VIGILÂNCIA EPIDEMIOLÓGICA (4.5 + 9.5)	706.000,00
25 - ALIMENTAÇÃO E NUTRIÇÃO (4.6 + 9.6)	0,00
26 - OUTRAS SUBFUNÇÕES (4.7 + 9.7)	5.177.000,00
<b>27 - TOTAL DAS DESPESAS COM SAÚDE (20 + 21 + 22 + 23 + 24 + 25 + 26)</b>	<b>32.405.000,00</b>



PREFEITURA DA  
**ESCADADA**  
TUA HISTÓRIA OSTENTA CONQUISTAS

**DEMONSTRATIVO DOS RECURSOS DESTINADOS À  
CRIANÇA E AO ADOLESCENTE**

FONTES			APLICAÇÃO		
RECEITA ORÇAMENTÁRIA PREVISTA NESTE ORÇAMENTO			DEPESA DESTINADA PARA ASSISTÊNCIA À CRIANÇA E AO ADOLESCENTE		
DISCRIMINAÇÃO	Valor em R\$	%	DISCRIMINAÇÃO	Valor em R\$	%
RECEITAS CORRENTES	165.350.000,00	98,70%	08.243 ASSIST. À CRIANÇA E AO ADOLESCENTE	487.000,00	0,29%
RECEITAS DE CAPITAL	2.170.000,00	1,30%			
<b>TOTAL DAS RECEITAS</b>	<b>167.520.000,00</b>	<b>100,00%</b>	<b>TOTAL</b>	<b>487.000,00</b>	<b>0,29%</b>





**PREFEITURA DA ESCADA**  
TUA HISTÓRIA OSTENTA CONQUISTAS

**DEMONSTRATIVO DOS RECURSOS DESTINADOS À  
RESERVA DE CONTINGÊNCIA**

FONTES		APLICAÇÃO	
<b>RECEITA CORRENTE PREVISTA NESTE ORÇAMENTO</b>		<b>DESPESA DESTINADA A RESERVA DE CONTINGÊNCIA</b>	
<b>DISCRIMINAÇÃO</b>	<b>Valor em R\$</b>	<b>DISCRIMINAÇÃO</b>	<b>Valor em R\$</b>
			<b>%</b>
RECEITA CORRENTE LÍQUIDA	132.900.000,00	RESERVA DE CONTINGÊNCIA	1.381.000,00
			1,04%
<b>TOTAL DAS RECEITAS</b>	<b>132.900.000,00</b>	<b>TOTAL</b>	<b>1.381.000,00</b>
			<b>1,04%</b>

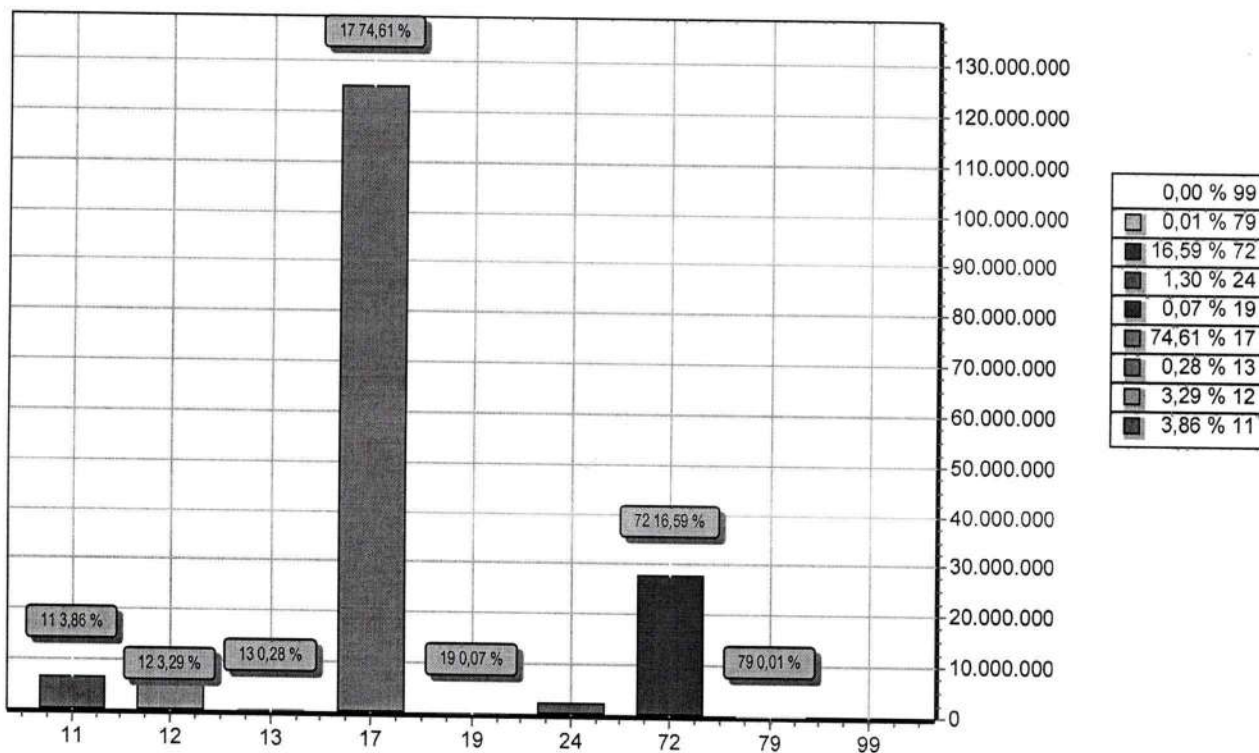

CODIGO		PREVISTO
11	IMPOSTOS, TAXAS E CONTRIBUIÇÕES DE MELHORIA	6.463.000,00
12	CONTRIBUIÇÕES	5.507.000,00
13	RECEITA PATRIMONIAL	473.000,00
17	TRANSFERÊNCIAS CORRENTES	124.980.000,00
19	OUTRAS RECEITAS CORRENTES	122.000,00
24	TRANSFERÊNCIAS DE CAPITAL	2.170.000,00
72	CONTRIBUIÇÕES (INTRA)	27.785.000,00
79	OUTRAS RECEITAS CORRENTES (INTRA)	20.000,00
99	RECURSOS ARRECADADOS EM EXERCÍCIOS ANTERIORES	
<b>TOTAL</b>		<b>167.520.000,00</b>

MARIA JOSÉ FIDELIS MOURA GOUVEIA  
PREFEITA  
509.326.754-68

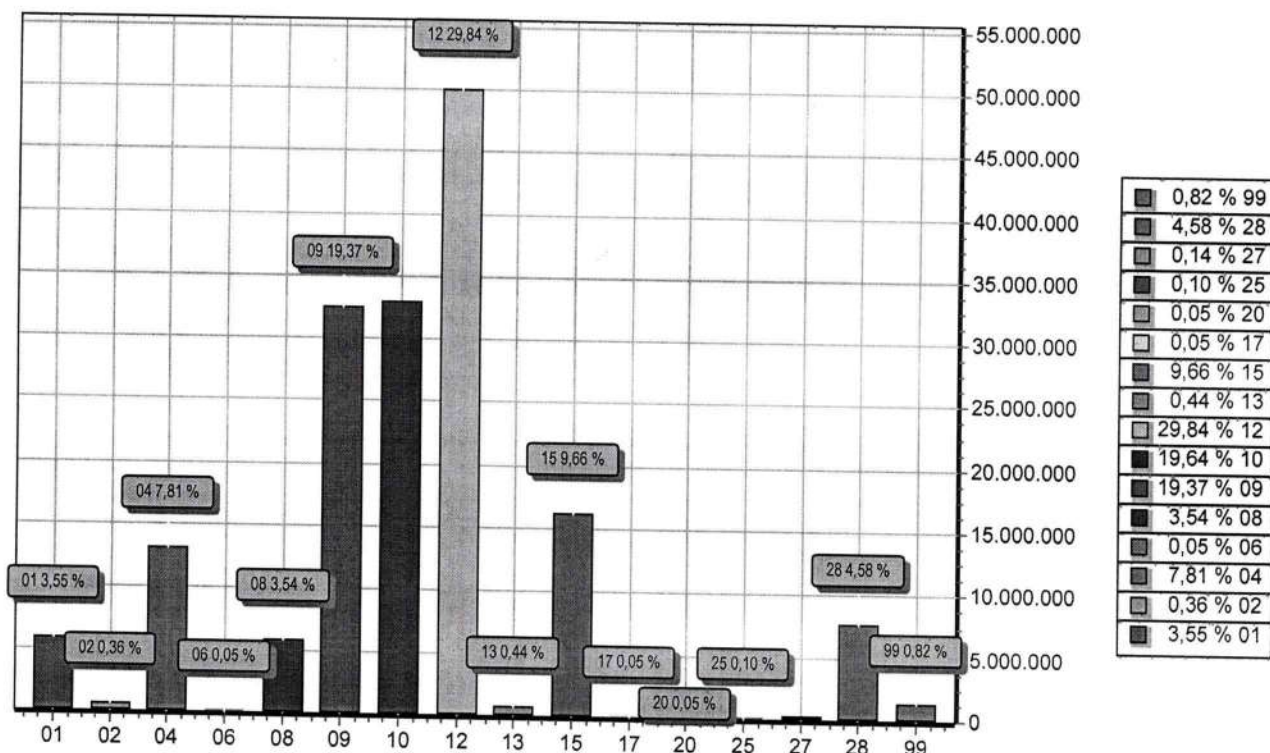

FUNÇÃO	DOTAÇÃO
01 Legislativa	5.940.000,00
02 Judiciária	597.000,00
04 Administração	13.086.000,00
06 Segurança Pública	80.000,00
08 Assistência Social	5.929.000,00
09 Previdência Social	32.450.000,00
10 Saúde	32.905.000,00
12 Educação	49.988.000,00
13 Cultura	734.000,00
15 Urbanismo	16.181.000,00
17 Saneamento	87.000,00
20 Agricultura	87.000,00
25 Energia	165.000,00
27 Desporto e Lazer	234.000,00
28 Encargos Especiais	7.676.000,00
99 Reserva de Contingência	1.381.000,00
<b>TOTAL</b>	<b>167.520.000,00</b>



---

MARIA JOSÉ FIDELIS MOURA GOUVEIA  
PREFEITA  
509.326.754-68



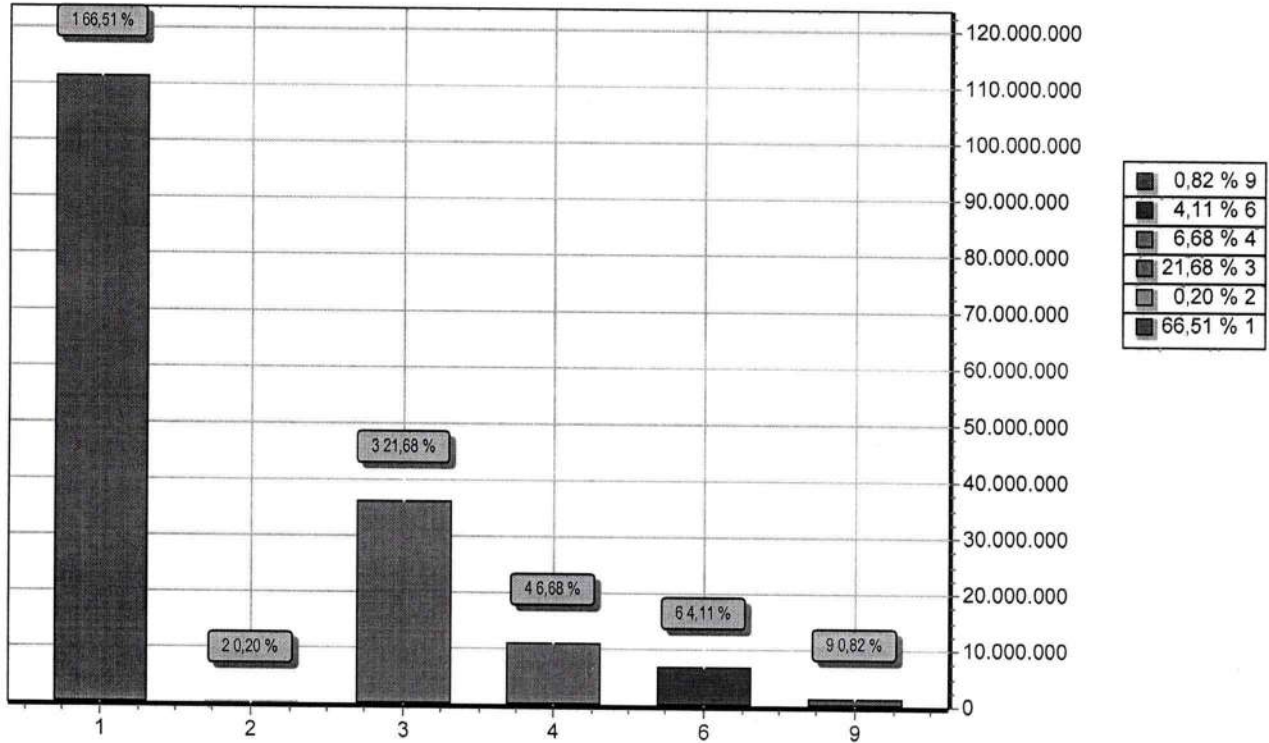

GRUPO		DOTAÇÃO
1	PESSOAL E ENCARGOS SOCIAIS	111.418.000,00
2	JUROS E ENCARGOS DA DÍVIDA	330.000,00
3	OUTRAS DESPESAS CORRENTES	36.321.000,00
4	INVESTIMENTOS	11.188.000,00
6	AMORTIZAÇÃO DA DÍVIDA	6.882.000,00
9	RESERVA DE CONTINGÊNCIA	1.381.000,00
<b>TOTAL</b>		<b>167.520.000,00</b>

MARIA JOSÉ FIDELIS MOURA GOUVEIA  
PREFEITA  
509.326.754-68

**PREFEITURA MUNICIPAL DE ESCADA**

AV. DOUTOR ANTONIO DE CASTRO - CNPJ:11294303/0001-80

Orçamento Programa - Exercício de 2022

**DEMONSTRATIVO DA RECEITA E DESPESA SEGUNDO AS CATEGORIAS ECONOMICAS**  
(Inc.II, §1º, Art.2º)

Anexo 01

Página 1

RECEITA	R\$	R\$
RECEITAS CORRENTES		
IMPOSTOS, TAXAS E CONTRIBUIÇÕES DE MELHORIA	6.463.000,00	
CONTRIBUIÇÕES	5.507.000,00	
RECEITA PATRIMONIAL	473.000,00	
TRANSFERÊNCIAS CORRENTES	140.578.000,00	
OUTRAS RECEITAS CORRENTES	122.000,00	
CONTRIBUIÇÕES (INTRA)	27.785.000,00	
OUTRAS RECEITAS CORRENTES (INTRA)	20.000,00	
(R) DEDUÇÕES DO FUNDEB	-15.598.000,00	
<b>SUB TOTAL</b>		<b>165.350.000,00</b>
<b>TOTAL</b>		<b>165.350.000,00</b>
SUPERAVIT DO ORÇAMENTO CORRENTE		17.281.000,00
RECEITAS DE CAPITAL		
TRANSFERÊNCIAS DE CAPITAL	2.170.000,00	
<b>SUB TOTAL</b>		<b>2.170.000,00</b>
<b>TOTAL</b>		<b>19.451.000,00</b>
<b>RESUMO</b>		
RECEITAS CORRENTES	153.143.000,00	
RECEITAS CORRENTES (INTRA)	27.805.000,00	
DEDUÇÕES DA RECEITA CORRENTE	-15.598.000,00	
RECEITAS DE CAPITAL	2.170.000,00	
<b>TOTAL DE RECEITAS</b>		<b>167.520.000,00</b>
<b>TOTAL</b>		<b>167.520.000,00</b>

DESPESA	R\$	R\$
DESPESAS CORRENTES		
PESSOAL E ENCARGOS SOCIAIS	111.418.000,00	
JUROS E ENCARGOS DA DÍVIDA	330.000,00	
OUTRAS DESPESAS CORRENTES	36.321.000,00	
<b>SUB TOTAL</b>		<b>148.069.000,00</b>
SUPERAVIT DO ORÇAMENTO CORRENTE		17.281.000,00
<b>TOTAL</b>		<b>165.350.000,00</b>
DESPESAS DE CAPITAL		
INVESTIMENTOS	11.188.000,00	
AMORTIZAÇÃO DA DÍVIDA	6.882.000,00	
<b>SUB TOTAL</b>		<b>18.070.000,00</b>
RESERVA DE CONTINGENCIA		1.381.000,00
<b>TOTAL</b>		<b>19.451.000,00</b>
<b>RESUMO</b>		
DESPESAS CORRENTES	148.069.000,00	
DESPESAS DE CAPITAL	18.070.000,00	
RESERVA DE CONTINGÊNCIA	1.381.000,00	
<b>TOTAL DE DESPESA</b>		<b>167.520.000,00</b>
<b>TOTAL</b>		<b>167.520.000,00</b>



  
\_\_\_\_\_  
MARIA JOSÉ FIDELIS MOURA GOUVEIA  
PREFEITA  
509.326.754-68







**RECEITAS SEGUNDO AS CATEGORIAS ECONOMICAS**

Código	Especificação	F.R.	Desdobramento	SubCategoria Fonte	Categoria Econômica
1000.00.0.0	RECEITAS CORRENTES	0.000.000			153.143.000,00
1100.00.0.0	IMPOSTOS, TAXAS E CONTRIBUIÇÕES DE MELHORIA	0.000.000		6.463.000,00	
1110.00.0.0	IMPOSTOS	0.000.000		5.703.000,00	
1112.00.0.0	IMPOSTOS SOBRE O PATRIMÔNIO	0.000.000	1.120.000,00		
1112.50.0.0	IMPOSTO SOBRE A PROPRIEDADE PREDIAL E TERRITORIAL URBANA	0.000.000	880.000,00		
1112.50.0.1	IMPOSTO SOBRE A PROPRIEDADE PREDIAL E TERRITORIAL URBANA - P	0.01.00	830.000,00		
1112.50.0.3	IMPOSTO SOBRE A PROPRIEDADE PREDIAL E TERRITORIAL URBANA - D	0.01.00	50.000,00		
1112.53.0.0	IMPOSTOS SOBRE TRANSMISSÃO "INTER VIVOS" DE BENS IMÓVEIS E D	0.000.000	240.000,00		
1112.53.0.1	IMPOSTOS SOBRE TRANSMISSÃO "INTER VIVOS" DE BENS IMÓVEIS E D	0.01.00	240.000,00		
1113.00.0.0	IMPOSTOS SOBRE A RENDA E PROVENTOS DE QUALQUER NATUREZA	0.000.000	2.335.000,00		
1113.03.0.0	IMPOSTO SOBRE A RENDA - RETIDO NA FONTE	0.000.000	2.335.000,00		
1113.03.1.0	IMPOSTO SOBRE A RENDA - RETIDO NA FONTE - TRABALHO	0.000.000	2.100.000,00		
1113.03.1.1	IMPOSTO SOBRE A RENDA - RETIDO NA FONTE - TRABALHO - PRINCIP	0.01.00	2.100.000,00		
1113.03.4.0	IMPOSTO SOBRE A RENDA - RETIDO NA FONTE - OUTROS RENDIMENTOS	0.000.000	235.000,00		
1113.03.4.1	IMPOSTO SOBRE A RENDA - RETIDO NA FONTE - OUTROS RENDIMENTOS	0.01.00	235.000,00		
1114.00.0.0	IMPOSTOS SOBRE A PRODUÇÃO E CIRCULAÇÃO DE MERCADORIAS E SERV	0.000.000	2.248.000,00		
1114.51.0.0	IMPOSTOS SOBRE SERVIÇOS	0.000.000	2.248.000,00		
1114.51.1.0	IMPOSTO SOBRE SERVIÇOS DE QUALQUER NATUREZA - ISSQN	0.000.000	2.248.000,00		
1114.51.1.1	IMPOSTO SOBRE SERVIÇOS DE QUALQUER NATUREZA - ISSQN - PRINCIP	0.01.00	2.208.000,00		
1114.51.1.3	IMPOSTO SOBRE SERVIÇOS DE QUALQUER NATUREZA - ISSQN - DIVIDA	0.01.00	40.000,00		
1120.00.0.0	TAXAS	0.000.000		760.000,00	
1121.00.0.0	TAXAS PELO EXERCÍCIO DO PODER DE POLÍCIA	0.000.000	527.000,00		
1121.01.0.0	TAXAS DE INSPEÇÃO, CONTROLE E FISCALIZAÇÃO	0.000.000	511.000,00		
1121.01.0.1	TAXAS DE INSPEÇÃO, CONTROLE E FISCALIZAÇÃO - PRINCIPAL	0.01.04	60.000,00		
1121.01.0.1	TAXAS DE INSPEÇÃO, CONTROLE E FISCALIZAÇÃO - PRINCIPAL	0.01.04	451.000,00		
1121.50.0.0	TAXA DE FISCALIZAÇÃO DE VIGILÂNCIA SANITÁRIA	0.000.000	16.000,00		
1121.50.0.1	TAXA DE FISCALIZAÇÃO DE VIGILÂNCIA SANITÁRIA - PRINCIPAL	0.01.04	16.000,00		
1122.00.0.0	TAXAS PELA PRESTAÇÃO DE SERVIÇOS	0.000.000	233.000,00		
1122.01.0.0	TAXAS PELA PRESTAÇÃO DE SERVIÇOS EM GERAL	0.000.000	233.000,00		
1122.01.0.1	TAXAS PELA PRESTAÇÃO DE SERVIÇOS EM GERAL - PRINCIPAL	0.01.04	225.000,00		
1122.01.0.3	TAXAS PELA PRESTAÇÃO DE SERVIÇOS EM GERAL - DIVIDA ATIVA	0.01.04	8.000,00		
1200.00.0.0	CONTRIBUIÇÕES	0.000.000		5.507.000,00	
1210.00.0.0	CONTRIBUIÇÕES SOCIAIS	0.000.000		4.265.000,00	
1215.00.0.0	CONTRIBUIÇÕES PARA REGIMES PRÓPRIOS DE PREVIDÊNCIA E SISTEM	0.000.000	4.265.000,00		
1215.01.0.0	CONTRIBUIÇÃO DO SERVIDOR CIVIL	0.000.000	4.265.000,00		
1215.01.1.0	CONTRIBUIÇÃO DO SERVIDOR CIVIL ATIVO	0.000.000	4.230.000,00		
1215.01.1.1	CONTRIBUIÇÃO DO SERVIDOR CIVIL ATIVO - PRINCIPAL	0.01.03	4.230.000,00		
1215.01.2.0	CONTRIBUIÇÃO DO SERVIDOR CIVIL INATIVO	0.000.000	35.000,00		
1215.01.2.1	CONTRIBUIÇÃO DO SERVIDOR CIVIL INATIVO - PRINCIPAL	0.01.03	35.000,00		
1240.00.0.0	CONTRIBUIÇÃO PARA O CUSTEIO DO SERVIÇO DE ILUMINAÇÃO PÚBLICA	0.000.000		1.242.000,00	
1241.00.0.0	CONTRIBUIÇÃO PARA O CUSTEIO DO SERVIÇO DE ILUMINAÇÃO PÚBLICA	0.000.000	1.242.000,00		
1241.50.0.0	CONTRIBUIÇÃO PARA O CUSTEIO DO SERVIÇO DE ILUMINAÇÃO PÚBLICA	0.000.000	1.242.000,00		
1241.50.0.1	CONTRIBUIÇÃO PARA O CUSTEIO DO SERVIÇO DE ILUMINAÇÃO PÚBLICA	0.01.04	1.242.000,00		
1300.00.0.0	RECEITA PATRIMONIAL	0.000.000		473.000,00	
1320.00.0.0	VALORES MOBILIÁRIOS	0.000.000		473.000,00	
1321.00.0.0	JUROS E CORREÇÕES MONETÁRIAS	0.000.000	473.000,00		
1321.01.0.0	REMUNERAÇÃO DE DEPÓSITOS BANCÁRIOS	0.000.000	123.000,00		
1321.01.0.1	REMUNERAÇÃO DE DEPÓSITOS BANCÁRIOS - PRINCIPAL	0.01.02	2.000,00		
1321.01.0.1	REMUNERAÇÃO DE DEPÓSITOS BANCÁRIOS - PRINCIPAL	0.01.04	41.000,00		
1321.01.0.1	REMUNERAÇÃO DE DEPÓSITOS BANCÁRIOS - PRINCIPAL	0.05.18	60.000,00		
1321.01.0.1	REMUNERAÇÃO DE DEPÓSITOS BANCÁRIOS - PRINCIPAL	0.05.64	20.000,00		

*Handwritten signature*



Orçamento Programa - Exercício de 2022  
**RECEITAS SEGUNDO AS CATEGORIAS ECONOMICAS**

Código	Especificação	F.R.	Desdobramento	SubCategoria Fonte	Categoria Econômica
1321.04.0.0	REMUNERAÇÃO DOS RECURSOS DO REGIME PRÓPRIO DE PREVIDÊNCIA SO	0.000.000	350.000,00		
1321.04.0.1	REMUNERAÇÃO DOS RECURSOS DO REGIME PRÓPRIO DE PREVIDÊNCIA SO	0.01.03	350.000,00		
1700.00.0.0	TRANSFERÊNCIAS CORRENTES	0.000.000		140.578.000,00	
1710.00.0.0	TRANSFERÊNCIAS DA UNIÃO E DE SUAS ENTIDADES	0.000.000		76.299.000,00	
1711.00.0.0	TRANSFERÊNCIAS DECORRENTES DE PARTICIPAÇÃO NA RECEITA DA UNI	0.000.000	52.940.000,00		
1711.51.0.0	COTA-PARTE DO FUNDO DE PARTICIPAÇÃO DOS MUNICIPIOS - FPM	0.000.000	52.910.000,00		
1711.51.1.0	COTA-PARTE DO FUNDO DE PARTICIPAÇÃO DOS MUNICIPIOS - COTA ME	0.000.000	49.060.000,00		
1711.51.1.1	COTA-PARTE DO FUNDO DE PARTICIPAÇÃO DOS MUNICIPIOS - COTA ME	0.01.00	49.060.000,00		
1711.51.2.0	COTA-PARTE DO FUNDO DE PARTICIPAÇÃO DO MUNICIPIOS - 1% COTA	0.000.000	1.925.000,00		
1711.51.2.1	COTA-PARTE DO FUNDO DE PARTICIPAÇÃO DO MUNICIPIOS - 1% COTA	0.01.00	1.925.000,00		
1711.51.3.0	COTA-PARTE DO FUNDO DE PARTICIPAÇÃO DOS MUNICIPIOS - 1% COTA	0.000.000	1.925.000,00		
1711.51.3.1	COTA-PARTE DO FUNDO DE PARTICIPAÇÃO DOS MUNICIPIOS - 1% COTA	0.01.00	1.925.000,00		
1711.52.0.0	COTA-PARTE DO IMPOSTO SOBRE A PROPRIEDADE TERRITORIAL RURAL	0.000.000	30.000,00		
1711.52.0.1	COTA-PARTE DO IMPOSTO SOBRE A PROPRIEDADE TERRITORIAL RURAL	0.01.00	30.000,00		
1712.00.0.0	TRANSFERÊNCIAS DAS COMPENSAÇÕES FINANCEIRAS PELA EXPLORAÇÃO	0.000.000	845.000,00		
1712.50.0.0	COTA-PARTE DA COMPENSAÇÃO FINANCEIRA PELA EXPLORAÇÃO DE RECU	0.000.000	10.000,00		
1712.50.0.1	COTA-PARTE DA COMPENSAÇÃO FINANCEIRA PELA EXPLORAÇÃO DE RECU	0.01.04	10.000,00		
1712.52.0.0	COTA-PARTE DA COMPENSAÇÃO FINANCEIRA PELA PRODUÇÃO DE PETRÓL	0.000.000	835.000,00		
1712.52.4.0	COTA-PARTE DO FUNDO ESPECIAL DO PETRÓLEO - FEP	0.000.000	835.000,00		
1712.52.4.1	COTA-PARTE DO FUNDO ESPECIAL DO PETRÓLEO - FEP - PRINCIPAL	0.01.04	835.000,00		
1713.00.0.0	TRANSFERÊNCIAS DE RECURSOS DO SISTEMA ÚNICO DE SAÚDE - SUS	0.000.000	12.821.000,00		
1713.50.0.0	TRANSFERÊNCIAS DE RECURSOS DO SISTEMA ÚNICO DE SAÚDE - SUS -	0.000.000	12.821.000,00		
1713.50.1.0	TRANSFERÊNCIAS DE RECURSOS DO BLOCO DE MANUTENÇÃO DAS AÇÕES	0.000.000	8.731.000,00		
1713.50.1.1	TRANSFERÊNCIAS DE RECURSOS DO BLOCO DE MANUTENÇÃO DAS AÇÕES	0.05.64	8.381.000,00		
1713.50.1.1	TRANSFERÊNCIAS DE RECURSOS DO BLOCO DE MANUTENÇÃO DAS AÇÕES	0.05.64	350.000,00		
1713.50.2.0	TRANSFERÊNCIAS DE RECURSOS DO BLOCO DE MANUTENÇÃO DAS AÇÕES	0.000.000	3.169.000,00		
1713.50.2.1	TRANSFERÊNCIAS DE RECURSOS DO BLOCO DE MANUTENÇÃO DAS AÇÕES	0.05.64	3.019.000,00		
1713.50.2.1	TRANSFERÊNCIAS DE RECURSOS DO BLOCO DE MANUTENÇÃO DAS AÇÕES	0.05.64	150.000,00		
1713.50.3.0	TRANSFERÊNCIAS DE RECURSOS DO BLOCO DE MANUTENÇÃO DAS AÇÕES	0.000.000	478.000,00		
1713.50.3.1	TRANSFERÊNCIAS DE RECURSOS DO BLOCO DE MANUTENÇÃO DAS AÇÕES	0.05.64	478.000,00		
1713.50.4.0	TRANSFERÊNCIAS DE RECURSOS DO BLOCO DE MANUTENÇÃO DAS AÇÕES	0.000.000	430.000,00		
1713.50.4.1	TRANSFERÊNCIAS DE RECURSOS DO BLOCO DE MANUTENÇÃO DAS AÇÕES	0.05.64	430.000,00		
1713.50.5.0	TRANSFERÊNCIAS DE RECURSOS DO BLOCO DE MANUTENÇÃO DAS AÇÕES	0.000.000	13.000,00		
1713.50.5.1	TRANSFERÊNCIAS DE RECURSOS DO BLOCO DE MANUTENÇÃO DAS AÇÕES	0.05.64	13.000,00		
1714.00.0.0	TRANSFERÊNCIAS DE RECURSOS DO FUNDO NACIONAL DO DESENVOLVIME	0.000.000	2.191.000,00		
1714.50.0.0	TRANSFERÊNCIAS DO SALÁRIO-EDUCAÇÃO	0.000.000	1.215.000,00		
1714.50.0.1	TRANSFERÊNCIAS DO SALÁRIO-EDUCAÇÃO - PRINCIPAL	0.05.58	1.215.000,00		
1714.51.0.0	TRANSFERÊNCIAS DIRETAS DO FNDE REFERENTES AO PROGRAMA DINHEI	0.000.000	15.000,00		
1714.51.0.1	TRANSFERÊNCIAS DIRETAS DO FNDE REFERENTES AO PROGRAMA DINHEI	0.05.59	15.000,00		
1714.52.0.0	TRANSFERÊNCIAS REFERENTES AO PROGRAMA NACIONAL DE ALIMENTAÇÃO	0.000.000	875.000,00		
1714.52.0.1	TRANSFERÊNCIAS REFERENTES AO PROGRAMA NACIONAL DE ALIMENTAÇÃO	0.05.60	875.000,00		
1714.53.0.0	TRANSFERÊNCIAS REFERENTES AO PROGRAMA NACIONAL DE APOIO AO T	0.000.000	86.000,00		
1714.53.0.1	TRANSFERÊNCIAS REFERENTES AO PROGRAMA NACIONAL DE APOIO AO T	0.05.61	86.000,00		
1715.00.0.0	TRANSFERÊNCIAS DE RECURSOS DE COMPLEMENTAÇÃO DA UNIÃO AO FUN	0.000.000	6.046.000,00		
1715.50.0.0	TRANSFERÊNCIAS DE RECURSOS DE	0.000.000	700.000,00		





**PREFEITURA MUNICIPAL DE ESCADA**  
 AV. DOUTOR ANTONIO DE CASTRO - CNPJ:11294303/0001-80

Orçamento Programa - Exercício de 2022  
**RECEITAS SEGUNDO AS CATEGORIAS ECONOMICAS**

Código	Especificação	F.R.	Desdobramento	SubCategoria Fonte	Categoria Econômica
1715.50.0.1	COMPLEMENTAÇÃO DA UNIÃO AO FUN	0.05.19	245.000,00		
1715.50.0.1	TRANSFERÊNCIAS DE RECURSOS DE	0.05.19	350.000,00		
1715.50.0.1	COMPLEMENTAÇÃO DA UNIÃO AO FUN	0.05.19	105.000,00		
1715.51.0.0	TRANSFERÊNCIAS DE RECURSOS DE	0.000.000	5.346.000,00		
1715.51.0.1	COMPLEMENTAÇÃO DA UNIÃO AO FUN	0.05.19	5.346.000,00		
1716.00.0.0	TRANSFERÊNCIAS DE RECURSOS DO FUNDO	0.000.000	1.116.000,00		
1716.50.0.0	NACIONAL DE ASSISTÊNCIA	0.000.000	1.116.000,00		
1716.50.0.1	TRANSFERÊNCIAS DE RECURSOS DO FUNDO	0.05.30	5.000,00		
1716.50.0.1	NACIONAL DE ASSISTÊNCIA	0.05.52	1.111.000,00		
1719.00.0.0	TRANSFERÊNCIAS DE RECURSOS DO FUNDO	0.000.000	340.000,00		
1719.58.0.0	NACIONAL DE ASSISTÊNCIA	0.000.000	40.000,00		
1719.58.0.1	TRANSFERÊNCIA OBRIGATORIA DECORRENTE DA LEI	0.01.04	40.000,00		
1719.99.0.0	COMPLEMENTAR Nº	0.000.000	300.000,00		
1719.99.0.1	OUTRAS TRANSFERÊNCIAS DE RECURSOS DA UNIÃO E	0.01.04	300.000,00		
1720.00.0.0	DE SUAS ENTIDAD	0.000.000		29.258.000,00	
1721.00.0.0	TRANSFERÊNCIAS DOS ESTADOS E DO DISTRITO	0.000.000	28.940.000,00		
1721.50.0.0	FEDERAL E DE SUAS E	0.000.000	25.014.000,00		
1721.50.0.1	PARTICIPAÇÃO NA RECEITA DOS ESTADOS E DISTRITO	0.01.00	25.014.000,00		
1721.51.0.0	FEDERAL	0.000.000	3.792.000,00		
1721.51.0.1	COTA-PARTE DO ICMS	0.01.00	3.792.000,00		
1721.52.0.0	COTA-PARTE DO IPVA	0.000.000	94.000,00		
1721.52.0.1	COTA-PARTE DO IPVA - PRINCIPAL	0.01.00	94.000,00		
1721.53.0.0	COTA-PARTE DO IPI - MUNICIPIOS	0.000.000	30.000,00		
1721.53.0.1	COTA-PARTE DO IPI - MUNICIPIOS - PRINCIPAL	0.01.04	30.000,00		
1721.98.0.0	COTA-PARTE DA CONTRIBUIÇÃO DE INTERVENÇÃO NO	0.000.000	10.000,00		
1721.98.0.1	DOMINIO ECONÔMI	0.01.04	10.000,00		
1729.00.0.0	COTA-PARTE DA CONTRIBUIÇÃO DE INTERVENÇÃO NO	0.000.000	318.000,00		
1729.99.0.0	DOMINIO ECONÔMI	0.000.000	318.000,00		
1729.99.0.1	TRANSFERÊNCIAS DECORRENTES DE PARTICIPAÇÃO	0.01.04	200.000,00		
1729.99.0.1	EM OUTRAS RECEITA	0.02.04	50.000,00		
1729.99.0.1	TRANSFERÊNCIAS DECORRENTES DE PARTICIPAÇÃO	0.02.43	68.000,00		
1729.99.0.1	EM OUTRAS RECEITA	0.000.000		35.021.000,00	
1750.00.0.0	OUTRAS TRANSFERÊNCIAS DOS ESTADOS E DISTRITO	0.000.000	35.021.000,00		
1751.00.0.0	FEDERAL	0.000.000	35.021.000,00		
1751.50.0.0	OUTRAS TRANSFERÊNCIAS DOS ESTADOS E DF	0.000.000		122.000,00	
1751.50.0.1	PRINCIPAL	0.000.000		42.000,00	
1900.00.0.0	OUTRAS TRANSFERÊNCIAS DOS ESTADOS E DF -	0.000.000	42.000,00		
1900.00.0.0	PRINCIPAL	0.000.000	10.000,00		
1900.00.0.0	OUTRAS TRANSFERÊNCIAS DOS ESTADOS E DF -	0.05.18	10.000,00		
1900.00.0.0	PRINCIPAL	0.000.000	32.000,00		
1900.00.0.0	OUTRAS TRANSFERÊNCIAS DOS ESTADOS E DF -	0.01.02	15.000,00		
1900.00.0.0	PRINCIPAL	0.01.04	17.000,00		
1999.00.0.0	DEMAIS RECEITAS CORRENTES	0.000.000		80.000,00	
1999.03.0.0	OUTRAS RECEITAS CORRENTES	0.000.000	80.000,00		
1999.03.0.1	COMPENSAÇÕES FINANCEIRAS ENTRE O REGIME	0.000.000	30.000,00		
1999.99.0.0	GERAL E OS REGIMES P	0.01.03	30.000,00		
1999.99.0.0	COMPENSAÇÕES FINANCEIRAS ENTRE O REGIME	0.000.000	50.000,00		
1999.99.0.0	GERAL E OS REGIMES P	0.000.000	50.000,00		
1999.99.2.0	OUTRAS RECEITAS	0.000.000			
1999.99.2.0	OUTRAS RECEITAS NÃO ARRECADADAS E NÃO	0.000.000			

*kg*





Documento Assinado Digitalmente por: CARLOS BEZERRA DE OLIVEIRA, MARIA JOSE FIDELIS MOURA GOUVEIA  
 Acesse em: https://ste.cce.pe.gov.br/epp/validaDoc.seam?Codigo\_documento: ab0e93c8-1a17-4b9c-a22a-3c13816b7b3a



**PREFEITURA MUNICIPAL DE ESCADA**  
 AV. DOUTOR ANTONIO DE CASTRO - CNPJ:11294303/0001-80

Anexo 02  
 Página 4

Orçamento Programa - Exercício de 2022  
**RECEITAS SEGUNDO AS CATEGORIAS ECONOMICAS**

Código	Especificação	F.R.	Desdobramento	SubCategoria Fonte	Categoria Econômica
1999.99.2.1	PROJETADAS PELA RFB -	0.01.04	50.000,00		
2000.00.0.0	OUTRAS RECEITAS NÃO ARRECADADAS E NÃO				
2400.00.0.0	PROJETADAS PELA RFB -	0.000.000			
2410.00.0.0	RECEITAS DE CAPITAL				2.170.000,00
2400.00.0.0	TRANSFERÊNCIAS DE CAPITAL	0.000.000		2.170.000,00	
2410.00.0.0	TRANSFERÊNCIAS DA UNIÃO E DE SUAS ENTIDADES	0.000.000		1.660.000,00	
2411.00.0.0	TRANSFERÊNCIAS DE RECURSOS DO SISTEMA ÚNICO DE SAÚDE - SUS	0.000.000	250.000,00		
2411.51.0.0	TRANSFERÊNCIAS DE RECURSOS DO SISTEMA ÚNICO DE SAÚDE - SUS -	0.000.000	250.000,00		
2411.51.1.0	TRANSFERÊNCIAS DE RECURSOS DO BLOCO DE ESTRUTURAÇÃO DA REDE	0.000.000	100.000,00		
2411.51.1.1	TRANSFERÊNCIAS DE RECURSOS DO BLOCO DE ESTRUTURAÇÃO DA REDE	0.05.71	100.000,00		
2411.51.2.0	TRANSFERÊNCIAS DE RECURSOS DO BLOCO DE ESTRUTURAÇÃO DA REDE	0.000.000	150.000,00		
2411.51.2.1	TRANSFERÊNCIAS DE RECURSOS DO BLOCO DE ESTRUTURAÇÃO DA REDE	0.05.71	150.000,00		
2412.00.0.0	TRANSFERÊNCIAS DE RECURSOS DO FUNDO NACIONAL DO DESENVOLVIME	0.000.000	200.000,00		
2412.50.0.0	TRANSFERÊNCIAS DE RECURSOS DESTINADOS A PROGRAMAS DE EDUCAÇÃO	0.000.000	200.000,00		
2412.50.9.0	OUTRAS TRANSFERÊNCIAS DESTINADAS A PROGRAMAS DE EDUCAÇÃO	0.000.000	200.000,00		
2412.50.9.1	OUTRAS TRANSFERÊNCIAS DESTINADAS A PROGRAMAS DE EDUCAÇÃO - P	0.05.62	200.000,00		
2419.00.0.0	OUTRAS TRANSFERÊNCIAS DE RECURSOS DA UNIÃO E DE SUAS ENTIDAD	0.000.000	1.210.000,00		
2419.99.0.0	OUTRAS TRANSFERÊNCIAS DE RECURSOS DA UNIÃO E DE SUAS ENTIDAD	0.000.000	1.210.000,00		
2419.99.0.1	OUTRAS TRANSFERÊNCIAS DE RECURSOS DA UNIÃO E DE SUAS ENTIDAD	0.01.04	1.210.000,00		
2420.00.0.0	TRANSFERÊNCIAS DOS ESTADOS E DO DISTRITO FEDERAL E DE SUAS E	0.000.000		510.000,00	
2421.00.0.0	TRANSFERÊNCIAS DE RECURSOS DO SISTEMA ÚNICO DE SAÚDE - SUS D	0.000.000	110.000,00		
2421.50.0.0	TRANSFERÊNCIAS DE RECURSOS DO SISTEMA ÚNICO DE SAÚDE - SUS	0.000.000	110.000,00		
2421.50.0.1	TRANSFERÊNCIAS DE RECURSOS DO SISTEMA ÚNICO DE SAÚDE - SUS -	0.02.24	110.000,00		
2422.00.0.0	TRANSFERÊNCIAS DE CONVÊNIOS DOS ESTADOS E DF E DE SUAS ENTID	0.000.000	200.000,00		
2422.99.0.0	OUTRAS TRANSFERÊNCIAS DE CONVÊNIOS DOS ESTADOS E DF E DE SUA	0.000.000	200.000,00		
2422.99.0.1	OUTRAS TRANSFERÊNCIAS DE CONVÊNIOS DOS ESTADOS E DF E DE SUA	0.02.24	200.000,00		
2429.00.0.0	OUTRAS TRANSFERÊNCIAS DE RECURSOS DOS ESTADOS	0.000.000	200.000,00		
2429.51.0.0	TRANSFERÊNCIAS DE RECURSOS DESTINADOS A PROGRAMAS DE EDUCAÇÃO	0.000.000	200.000,00		
2429.51.0.1	TRANSFERÊNCIAS DE RECURSOS DESTINADOS A PROGRAMAS DE EDUCAÇÃO	0.02.24	200.000,00		
9000.00.0.0	(R) DEDUÇÕES DA RECEITA	0.000.000			-15.598.000,00
9500.00.0.0	(R) DEDUÇÕES DO FUNDEB	0.000.000		-15.598.000,00	
9510.00.0.0	(R) DEDUÇÕES DO FUNDEB	0.000.000	-15.598.000,00		
9510.00.0.0	(R) DEDUÇÕES DO FUNDEB	0.000.000		-15.598.000,00	
9510.00.0.0	(R) DEDUÇÕES DO FUNDEB	0.01.00	-15.598.000,00		
<b>Total das Receitas (exceto Intra-Orçamentárias)</b>					<b>139.715.000,00</b>

7000.00.0.0	RECEITAS CORRENTES (INTRA)	0.000.000			27.805.000,00
7200.00.0.0	CONTRIBUIÇÕES (INTRA)	0.000.000		27.785.000,00	
7210.00.0.0	CONTRIBUIÇÕES SOCIAIS (INTRA)	0.000.000		27.785.000,00	
7215.00.0.0	CONTRIBUIÇÕES PARA REGIMES PRÓPRIOS DE P	0.000.000	27.785.000,00		
7215.02.0.0	CONTRIBUIÇÃO PATRONAL - SERVIDOR CIVIL (INT	0.000.000	19.464.000,00		
7215.02.1.0	CONTRIBUIÇÃO PATRONAL - SERVIDOR CIVIL ATIV	0.000.000	19.464.000,00		
7215.02.1.1	CONTRIBUIÇÃO PATRONAL - SERVIDOR CIVIL ATIV	0.01.03	19.464.000,00		
7215.51.0.0	CONTRIBUIÇÃO PATRONAL - PARCELAMENTOS (IN	0.000.000	8.321.000,00		
7215.51.1.0	CONTRIBUIÇÃO PATRONAL - SERVIDOR CIVIL ATIV	0.000.000	8.321.000,00		
7215.51.1.1	CONTRIBUIÇÃO PATRONAL - SERVIDOR CIVIL ATIV	0.01.03	8.261.000,00		
7215.51.1.2	CONTRIBUIÇÃO PATRONAL - SERVIDOR CIVIL ATIV	0.01.03	60.000,00		



**PREFEITURA MUNICIPAL DE ESCADA**  
AV. DOUTOR ANTONIO DE CASTRO - CNPJ:11294303/0001-80

Anexo 02  
Página 5

Orçamento Programa - Exercício de 2022  
**RECEITAS SEGUNDO AS CATEGORIAS ECONOMICAS**

Código	Especificação	F.R.	Desdobramento	SubCategoria Fonte	Categoria Econômica
7900.00.0.0	OUTRAS RECEITAS CORRENTES (INTRA)	0.000.000		20.000,00	
7920.00.0.0	INDENIZAÇÕES, RESTITUIÇÕES E RESSARCIMENTOS	0.000.000		10.000,00	
7922.00.0.0	RESTITUIÇÕES (INTRA)	0.000.000	10.000,00		
7922.99.0.0	OUTRAS RESTITUIÇÕES (INTRA)	0.000.000	10.000,00		
7922.99.0.1	OUTRAS RESTITUIÇÕES - PRINCIPAL	0.01.03	10.000,00		
7990.00.0.0	DEMAIS RECEITAS CORRENTES (INTRA)	0.000.000		10.000,00	
7999.00.0.0	OUTRAS RECEITAS CORRENTES (INTRA)	0.000.000	10.000,00		
7999.01.0.0	APORTES PERIÓDICOS PARA AMORTIZAÇÃO DE D	0.000.000	10.000,00		
7999.01.0.1	APORTES PERIÓDICOS PARA AMORTIZAÇÃO DE D	0.01.03	10.000,00		
<b>Total das Receitas (Intra-Orçamentárias)</b>					<b>27.805.000,00</b>

<b>TOTALIZAÇÃO DAS RECEITAS POR CATEGORIA ECONOMICA</b>	
RECEITA CORRENTE	165.350.000,00
RECEITA DE CAPITAL	2.170.000,00
<b>Total Geral das Receitas</b>	<b>167.520.000,00</b>

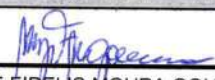
  
MARIA JOSÉ FIDELIS MOURA GOUVEIA  
PREFEITA  
509.326.754-68

Documento Assinado Digitalmente por: CARLOS BEZERRA DE OLIVEIRA, MARIA JOSÉ FIDELIS MOURA GOUVEIA  
Acesse em: <https://scc.cce.pe.gov.br/epp/validadoc.seam> Código do Documento: ab0e93c8-1b77-4b9c-42a1-3c1f816b7b3a





**NATUREZA DA DESPESA - CONSOLIDAÇÃO GERAL**

Código	Especificação	Elemento	Modalidade	Grupo	Valor
30.00.00	DESPESAS CORRENTES				148.063.000,00
31.00.00	PESSOAL E ENCARGOS SOCIAIS			111.418.000,00	
31.71.00	TRANSFERÊNCIA A CONSÓRCIOS PÚBLICOS		42.000,00		
31.71.70	RATEIO PELA PARTICIPAÇÃO EM CONSÓRCIO PÚBLICO	42.000,00			
31.90.00	APLICAÇÕES DIRETAS		90.934.000,00		
31.90.01	APOSENTADORIAS, RESERVA REMUNERADA E REFORMAS	27.500.000,00			
31.90.03	PENSÕES	3.800.000,00			
31.90.04	CONTRATAÇÃO POR TEMPO DETERMINADO	13.467.000,00			
31.90.11	VENCIMENTOS E VANTAGENS FIXAS - PESSOAL CIVIL	40.273.000,00			
31.90.13	OBRIGAÇÕES PATRONAIS	5.236.000,00			
31.90.16	OUTRAS DESPESAS VARIÁVEIS - PESSOAL CIVIL	26.000,00			
31.90.91	SENTENÇAS JUDICIAIS	15.000,00			
31.90.92	DESPESAS DE EXERCÍCIOS ANTERIORES	86.000,00			
31.90.94	INDENIZAÇÕES E RESTITUIÇÕES TRABALHISTAS	524.000,00			
31.90.96	RESSARCIMENTO DE DESPESAS DE PESSOAL REQUISITADO	7.000,00			
31.91.00	APLICAÇÕES DIRETAS- INTRA-ORÇAMENTÁRIAS		20.442.000,00		
31.91.13	OBRIGAÇÕES PATRONAIS	20.442.000,00			
32.00.00	JUROS E ENCARGOS DA DÍVIDA			330.000,00	
32.90.00	APLICAÇÕES DIRETAS		55.000,00		
32.90.21	JUROS SOBRE A DÍVIDA POR CONTRATO	50.000,00			
32.90.22	OUTROS ENCARGOS SOBRE A DÍVIDA POR CONTRATO	5.000,00			
32.91.00	APLICAÇÕES DIRETAS- INTRA-ORÇAMENTÁRIAS		275.000,00		
32.91.21	JUROS SOBRE A DÍVIDA POR CONTRATO	25.000,00			
32.91.22	OUTROS ENCARGOS SOBRE A DÍVIDA POR CONTRATO	250.000,00			
33.00.00	OUTRAS DESPESAS CORRENTES			36.321.000,00	
33.50.00	TRANSFERÊNCIAS A INSTITUIÇÕES PRIVADAS SEM FINS LUCRATIVOS		26.000,00		
33.50.43	SUBVENÇÕES SOCIAIS	26.000,00			
33.71.00	TRANSFERÊNCIA A CONSÓRCIOS PÚBLICOS		44.000,00		
33.71.70	RATEIO PELA PARTICIPAÇÃO EM CONSÓRCIO PÚBLICO	44.000,00			
33.90.00	APLICAÇÕES DIRETAS		36.247.000,00		
33.90.08	OUTROS BENEFÍCIOS ASSISTENCIAIS DO SERVIDOR E DO MILITAR	868.000,00			
33.90.14	DIÁRIAS - CIVIL	1.249.000,00			
33.90.30	MATERIAL DE CONSUMO	12.753.000,00			
33.90.31	PREMIAÇÕES CULTURAIS, ARTÍSTICAS, CIENTÍFICAS, DESPORTIVAS E	20.000,00			
33.90.32	MATERIAL, BEM OU SERVIÇO PARA DISTRIBUIÇÃO GRATUITA	1.440.000,00			
33.90.33	PASSAGENS E DESPESAS COM LOCOMOÇÃO	495.000,00			
33.90.34	OUTRAS DESPESAS DE PESSOAL DECORRENTES DE CONTRATOS DE T	63.000,00			
33.90.35	SERVIÇOS DE CONSULTORIA	907.000,00			
33.90.36	OUTROS SERVIÇOS DE TERCEIROS - PESSOA FÍSICA	4.773.000,00			
33.90.37	LOCAÇÃO DE MÃO-DE-OBRA	27.000,00			
33.90.39	OUTROS SERVIÇOS DE TERCEIROS - PESSOA JURÍDICA	11.124.000,00			
33.90.41	CONTRIBUIÇÕES	20.000,00			
33.90.47	OBRIGAÇÕES TRIBUTÁRIAS E CONTRIBUTIVAS	1.432.000,00			
33.90.48	OUTROS AUXÍLIOS FINANCEIROS A PESSOA FÍSICA	154.000,00			
33.90.91	SENTENÇAS JUDICIAIS	424.000,00			
33.90.92	DESPESAS DE EXERCÍCIOS ANTERIORES	198.000,00			
33.90.93	INDENIZAÇÕES E RESTITUIÇÕES	300.000,00			
33.91.00	APLICAÇÕES DIRETAS- INTRA-ORÇAMENTÁRIAS		4.000,00		
33.91.97	APORTE PARA COBERTURA DO DÉFICIT ATUARIAL DO RPPS	4.000,00			
40.00.00	DESPESAS DE CAPITAL				18.070.000,00
44.00.00	INVESTIMENTOS			11.188.000,00	
44.71.00	TRANSFERÊNCIA A CONSÓRCIOS PÚBLICOS		29.000,00		
44.71.70	RATEIO PELA PARTICIPAÇÃO EM CONSÓRCIO PÚBLICO	29.000,00			
44.90.00	APLICAÇÕES DIRETAS		11.159.000,00		
44.90.51	OBRAS E INSTALAÇÕES	7.667.000,00			
44.90.52	EQUIPAMENTOS E MATERIAL PERMANENTE	3.457.000,00			
44.90.61	AQUISIÇÃO DE IMÓVEIS	35.000,00			
46.00.00	AMORTIZAÇÃO DA DÍVIDA			6.882.000,00	
46.90.00	APLICAÇÕES DIRETAS		2.000.000,00		
46.90.71	PRINCIPAL DA DÍVIDA CONTRATUAL RESGATADA	2.000.000,00			
46.91.00	APLICAÇÕES DIRETAS- INTRA-ORÇAMENTÁRIAS		4.882.000,00		
46.91.71	PRINCIPAL DA DÍVIDA CONTRATUAL RESGATADA	4.882.000,00			
90.00.00	RESERVA DE CONTINGÊNCIA				1.381.000,00
99.00.00	RESERVA DE CONTINGÊNCIA			1.381.000,00	
99.99.00	A DEFINIR		1.381.000,00		





**PREFEITURA MUNICIPAL DE ESCADA**  
AV. DOUTOR ANTONIO DE CASTRO - CNPJ:11294303/0001-80

Orçamento Programa - Exercício de 2022  
Anexo 02  
Página 2

**NATUREZA DA DESPESA - CONSOLIDAÇÃO GERAL**

Código	Especificação	Elemento	Modalidade	Grupo	Categoria Econômica
99.99.99	A CLASSIFICAR	1.381.000,00			
<b>TOTAL</b>					<b>167.520.000,00</b>

  
\_\_\_\_\_  
MARIA JOSÉ FIDELIS MOURA GOUVEIA  
PREFEITA  
509.326.754-68

Documento Assinado Digitalmente por CARLOS BEZERRA DE OLIVEIRA, MARIA JOSE FIDELIS MOURA GOUVEIA  
Acesse em: <https://escadapb.gov.br/portal/validadoc.seam> Código do documento: ab0e93c8-1a17-4b9c-a22a-3c13816b7b3a



Documento Assinado Digitalmente por: CARLOS BEZERRA DE OLIVEIRA, MARIA JOSE FIDELIS MOURA GOUVEIA  
 Acesse em: https://eod.cce.pe.gov.br/validar/81D0c-seamCodigo.do:documento:ab0e93c8-1a77-4b9c-822a-3c13816b7f9a



**PREFEITURA MUNICIPAL DE ESCADA**  
 AV. DOUTOR ANTONIO DE CASTRO - CNPJ:11294303/0001-80

Orçamento Programa - Exercício de 2022  
 Anexo 02  
 Página 1

**NATUREZA DA DESPESA POR ORGÃO**

PODER						
ORGÃO						
Código	Especificação	F.R.	Elemento	Modalidade	Grupo	Categoria Econômica
10	PODER LEGISLATIVO					
01	CORPO DELIBERATIVO E SEC. DA CÂMARA					
3.0.00.00	DESPESAS CORRENTES	0.000.000				5.660.000,00
3.1.00.00	PESSOAL E ENCARGOS SOCIAIS	0.000.000			4.620.000,00	
3.1.90.00	APLICAÇÕES DIRETAS	0.000.000		4.620.000,00		
3.1.90.04	CONTRATAÇÃO POR TEMPO DETERMINADO	0.01.00	20.000,00			
3.1.90.11	VENCIMENTOS E VANTAGENS FIXAS - PESSOAL CIVIL	0.01.00	3.690.000,00			
3.1.90.13	OBRIGAÇÕES PATRONAIS	0.01.00	910.000,00			
3.3.00.00	OUTRAS DESPESAS CORRENTES	0.000.000			1.040.000,00	
3.3.90.00	APLICAÇÕES DIRETAS	0.000.000		1.040.000,00		
3.3.90.14	DIÁRIAS - CIVIL	0.01.00	200.000,00			
3.3.90.30	MATERIAL DE CONSUMO	0.01.00	80.000,00			
3.3.90.35	SERVIÇOS DE CONSULTORIA	0.01.00	80.000,00			
3.3.90.36	OUTROS SERVIÇOS DE TERCEIROS - PESSOA FÍSICA	0.01.00	90.000,00			
3.3.90.39	OUTROS SERVIÇOS DE TERCEIROS - PESSOA JURÍDICA	0.01.00	300.000,00			
3.3.90.41	CONTRIBUIÇÕES	0.01.00	20.000,00			
3.3.90.47	OBRIGAÇÕES TRIBUTÁRIAS E CONTRIBUTIVAS	0.01.00	30.000,00			
3.3.90.92	DESPESAS DE EXERCÍCIOS ANTERIORES	0.01.00	30.000,00			
3.3.90.93	INDENIZAÇÕES E RESTITUIÇÕES	0.01.00	210.000,00			
4.0.00.00	DESPESAS DE CAPITAL	0.000.000				280.000,00
4.4.00.00	INVESTIMENTOS	0.000.000			280.000,00	
4.4.90.00	APLICAÇÕES DIRETAS	0.000.000		280.000,00		
4.4.90.51	OBRAS E INSTALAÇÕES	0.01.00	190.000,00			
4.4.90.52	EQUIPAMENTOS E MATERIAL PERMANENTE	0.01.00	90.000,00			
<b>TOTAL</b>						<b>5.940.000,00</b>



**NATUREZA DA DESPESA POR ORGÃO**

PODER		20 PODER EXECUTIVO							
ORGÃO		01 GABINETE DA PREFEITA							
Código	Especificação	F.R.	Elemento	Modalidade	Grupo	Valor	Valor	Valor	Valor
3.0.00.00	DESPESAS CORRENTES	0.000.000						4.707.000,00	
3.1.00.00	PESSOAL E ENCARGOS SOCIAIS	0.000.000			2.990.000,00				
3.1.71.00	TRANSFERÊNCIA A CONSÓRCIOS PÚBLICOS	0.000.000		6.000,00					
3.1.71.70	RATEIO PELA PARTICIPAÇÃO EM CONSÓRCIO PÚBLICO	0.01.00	6.000,00						
3.1.90.00	APLICAÇÕES DIRETAS	0.000.000		2.969.000,00					
3.1.90.04	CONTRATAÇÃO POR TEMPO DETERMINADO	0.01.00	11.000,00						
3.1.90.11	VENCIMENTOS E VANTAGENS FIXAS - PESSOAL CIVIL	0.01.00	2.825.000,00						
3.1.90.13	OBRIGAÇÕES PATRONAIS	0.01.00	77.000,00						
3.1.90.94	INDENIZAÇÕES E RESTITUIÇÕES TRABALHISTAS	0.01.00	56.000,00						
3.1.91.00	APLICAÇÕES DIRETAS- INTRA-ORÇAMENTÁRIAS	0.000.000		15.000,00					
3.1.91.13	OBRIGAÇÕES PATRONAIS	0.01.00	15.000,00						
3.3.00.00	OUTRAS DESPESAS CORRENTES	0.000.000			1.717.000,00				
3.3.50.00	TRANSFERÊNCIAS A INSTITUIÇÕES PRIVADAS SEM FINS LUCRATIVOS	0.000.000		1.000,00					
3.3.50.43	SUBVENÇÕES SOCIAIS	0.01.00	1.000,00						
3.3.71.00	TRANSFERÊNCIA A CONSÓRCIOS PÚBLICOS	0.000.000		10.000,00					
3.3.71.70	RATEIO PELA PARTICIPAÇÃO EM CONSÓRCIO PÚBLICO	0.01.00	10.000,00						
3.3.90.00	APLICAÇÕES DIRETAS	0.000.000		1.706.000,00					
3.3.90.08	OUTROS BENEFÍCIOS ASSISTENCIAIS DO SERVIDOR E DO MILITAR	0.01.00	50.000,00						
3.3.90.14	DIÁRIAS - CIVIL	0.01.00	85.000,00						
3.3.90.30	MATERIAL DE CONSUMO	0.01.00	648.000,00						
3.3.90.33	PASSAGENS E DESPESAS COM LOCOMOÇÃO	0.01.00	60.000,00						
3.3.90.35	SERVIÇOS DE CONSULTORIA	0.01.00	95.000,00						
3.3.90.36	OUTROS SERVIÇOS DE TERCEIROS - PESSOA FÍSICA	0.01.00	298.000,00						
3.3.90.39	OUTROS SERVIÇOS DE TERCEIROS - PESSOA JURÍDICA	0.01.00	454.000,00						
3.3.90.47	OBRIGAÇÕES TRIBUTÁRIAS E CONTRIBUTIVAS	0.01.00	1.000,00						
3.3.90.92	DESPESAS DE EXERCÍCIOS ANTERIORES	0.01.00	15.000,00						
4.0.00.00	DESPESAS DE CAPITAL	0.000.000						186.000,00	
4.4.00.00	INVESTIMENTOS	0.000.000			186.000,00				
4.4.71.00	TRANSFERÊNCIA A CONSÓRCIOS PÚBLICOS	0.000.000		10.000,00					
4.4.71.70	RATEIO PELA PARTICIPAÇÃO EM CONSÓRCIO PÚBLICO	0.01.00	10.000,00						
4.4.90.00	APLICAÇÕES DIRETAS	0.000.000		176.000,00					
4.4.90.52	EQUIPAMENTOS E MATERIAL PERMANENTE	0.01.00	176.000,00						
<b>TOTAL</b>								<b>4.893.000,00</b>	





Documento Assinado Digitalmente por: CARLOS BEZERRA DE OLIVEIRA, MARIA JOSE FIDELIS MOURA GOUVEIA  
 Acesse em: https://e.cd.cetec.br/pe.gov.br/ppa/validarDoc.seam?Codigo\_documento:ab0e93c8-1a17-4b9c-a22a-3c13816b7b3a

**PREFEITURA MUNICIPAL DE ESCADA**

AV. DOUTOR ANTONIO DE CASTRO - CNPJ:11294303/0001-80

Orçamento Programa - Exercício de 2022

Anexo 02

Página 3



**NATUREZA DA DESPESA POR ORGÃO**

PODER ORGÃO						
20 PODER EXECUTIVO						
02 PROCURADORIA GERAL DO MUNICÍPIO - PGM						
Código	Especificação	F.R.	Elemento	Modalidade	Grupo	Categoria Econômica
3.0.00.00	DESPESAS CORRENTES	0.000.000				592.000,00
3.1.00.00	PESSOAL E ENCARGOS SOCIAIS	0.000.000			407.000,00	
3.1.90.00	APLICAÇÕES DIRETAS	0.000.000		286.000,00		
3.1.90.04	CONTRATAÇÃO POR TEMPO DETERMINADO	0.01.00	2.000,00			
3.1.90.11	VENCIMENTOS E VANTAGENS FIXAS - PESSOAL CIVIL	0.01.00	236.000,00			
3.1.90.13	OBRIGAÇÕES PATRONAIS	0.01.00	46.000,00			
3.1.90.94	INDENIZAÇÕES E RESTITUIÇÕES TRABALHISTAS	0.01.00	2.000,00			
3.1.91.00	APLICAÇÕES DIRETAS- INTRA-ORÇAMENTÁRIAS	0.000.000		121.000,00		
3.1.91.13	OBRIGAÇÕES PATRONAIS	0.01.00	121.000,00			
3.3.00.00	OUTRAS DESPESAS CORRENTES	0.000.000			185.000,00	
3.3.90.00	APLICAÇÕES DIRETAS	0.000.000		185.000,00		
3.3.90.08	OUTROS BENEFÍCIOS ASSISTENCIAIS DO SERVIDOR E DO MILITAR	0.01.00	1.000,00			
3.3.90.14	DIÁRIAS - CIVIL	0.01.00	14.000,00			
3.3.90.30	MATERIAL DE CONSUMO	0.01.00	15.000,00			
3.3.90.35	SERVIÇOS DE CONSULTORIA	0.01.00	5.000,00			
3.3.90.36	OUTROS SERVIÇOS DE TERCEIROS - PESSOA FÍSICA	0.01.00	15.000,00			
3.3.90.39	OUTROS SERVIÇOS DE TERCEIROS - PESSOA JURÍDICA	0.01.00	110.000,00			
3.3.90.91	SENTENÇAS JUDICIAIS	0.01.00	25.000,00			
4.0.00.00	DESPESAS DE CAPITAL	0.000.000				5.000,00
4.4.00.00	INVESTIMENTOS	0.000.000			5.000,00	
4.4.90.00	APLICAÇÕES DIRETAS	0.000.000		5.000,00		
4.4.90.52	EQUIPAMENTOS E MATERIAL PERMANENTE	0.01.00	5.000,00			
<b>TOTAL</b>						<b>597.000,00</b>

*Jug*



NATUREZA DA DESPESA POR ORGÃO

PODER ORGÃO						
20 PODER EXECUTIVO						
03 CONTROLADORIA GERAL INTERNA - CGI						
Código	Especificação	F.R.	Elemento	Modalidade	Grupo	Categoria Econômica
3.0.00.00	DESPESAS CORRENTES	0.000.000				592.000,00
3.1.00.00	PESSOAL E ENCARGOS SOCIAIS	0.000.000			475.000,00	
3.1.90.00	APLICAÇÕES DIRETAS	0.000.000		330.000,00		
3.1.90.04	CONTRATAÇÃO POR TEMPO DETERMINADO	0.01.00	2.000,00			
3.1.90.11	VENCIMENTOS E VANTAGENS FIXAS - PESSOAL CIVIL	0.01.00	272.000,00			
3.1.90.13	OBRIGAÇÕES PATRONAIS	0.01.00	51.000,00			
3.1.90.94	INDENIZAÇÕES E RESTITUIÇÕES TRABALHISTAS	0.01.00	5.000,00			
3.1.91.00	APLICAÇÕES DIRETAS- INTRA-ORÇAMENTÁRIAS	0.000.000		145.000,00		
3.1.91.13	OBRIGAÇÕES PATRONAIS	0.01.00	145.000,00			
3.3.00.00	OUTRAS DESPESAS CORRENTES	0.000.000			117.000,00	
3.3.90.00	APLICAÇÕES DIRETAS	0.000.000		117.000,00		
3.3.90.08	OUTROS BENEFÍCIOS ASSISTENCIAIS DO SERVIDOR E DO MILITAR	0.01.00	20.000,00			
3.3.90.14	DIÁRIAS - CIVIL	0.01.00	30.000,00			
3.3.90.30	MATERIAL DE CONSUMO	0.01.00	40.000,00			
3.3.90.35	SERVIÇOS DE CONSULTORIA	0.01.00				
3.3.90.36	OUTROS SERVIÇOS DE TERCEIROS - PESSOA FÍSICA	0.01.00	15.000,00			
3.3.90.39	OUTROS SERVIÇOS DE TERCEIROS - PESSOA JURÍDICA	0.01.00	12.000,00			
4.0.00.00	DESPESAS DE CAPITAL	0.000.000				10.000,00
4.4.00.00	INVESTIMENTOS	0.000.000			10.000,00	
4.4.90.00	APLICAÇÕES DIRETAS	0.000.000		10.000,00		
4.4.90.52	EQUIPAMENTOS E MATERIAL PERMANENTE	0.01.00	10.000,00			
<b>TOTAL</b>						<b>602.000,00</b>

Documento Assinado Digitalmente por: CARLOS BEZERRA DE OLIVEIRA, MARIA JOSE FIDELIS MOURA GOUVEIA  
 Acesse em: https://e.cd.cofe.pe.gov.br/portal/assinatura/IDoc.seam?codigo\_documento:ab0e93c8-1a17-4b9c-a22a-3c13816b7b9a



NATUREZA DA DESPESA POR ORGÃO

PODER ORGÃO						
20 PODER EXECUTIVO						
04 SECRETARIA DO DESENVOLVIMENTO INSTITUCIONAL - SDI						
Código	Especificação	F.R.	Elemento	Modalidade	Grupo	Categoria Econômica
3.0.00.00	DESPESAS CORRENTES	0.000.000				6.558.000,00
3.1.00.00	PESSOAL E ENCARGOS SOCIAIS	0.000.000			3.444.000,00	
3.1.90.00	APLICAÇÕES DIRETAS	0.000.000		1.388.000,00		
3.1.90.04	CONTRATAÇÃO POR TEMPO DETERMINADO	0.01.00	25.000,00			
3.1.90.11	VENCIMENTOS E VANTAGENS FIXAS - PESSOAL CIVIL	0.01.00	1.214.000,00			
3.1.90.13	OBRIGAÇÕES PATRONAIS	0.01.00	107.000,00			
3.1.90.91	SENTENÇAS JUDICIAIS	0.01.00	15.000,00			
3.1.90.94	INDENIZAÇÕES E RESTITUIÇÕES TRABALHISTAS	0.01.00	20.000,00			
3.1.90.96	RESSARCIMENTO DE DESPESAS DE PESSOAL REQUISITADO	0.01.00	5.000,00			
3.1.91.00	APLICAÇÕES DIRETAS- INTRA-ORÇAMENTÁRIAS	0.000.000		2.058.000,00		
3.1.91.13	OBRIGAÇÕES PATRONAIS	0.01.00	2.058.000,00			
3.2.00.00	JUROS E ENCARGOS DA DÍVIDA	0.000.000			330.000,00	
3.2.90.00	APLICAÇÕES DIRETAS	0.000.000		55.000,00		
3.2.90.21	JUROS SOBRE A DÍVIDA POR CONTRATO	0.01.00	50.000,00			
3.2.90.22	OUTROS ENCARGOS SOBRE A DÍVIDA POR CONTRATO	0.01.00	5.000,00			
3.2.91.00	APLICAÇÕES DIRETAS- INTRA-ORÇAMENTÁRIAS	0.000.000		275.000,00		
3.2.91.21	JUROS SOBRE A DÍVIDA POR CONTRATO	0.01.00	25.000,00			
3.2.91.22	OUTROS ENCARGOS SOBRE A DÍVIDA POR CONTRATO	0.01.00	250.000,00			
3.3.00.00	OUTRAS DESPESAS CORRENTES	0.000.000			2.784.000,00	
3.3.50.00	TRANSFERÊNCIAS A INSTITUIÇÕES PRIVADAS SEM FINS LUCRATIVOS	0.000.000		10.000,00		
3.3.50.43	SUBVENÇÕES SOCIAIS	0.01.00	10.000,00			
3.3.90.00	APLICAÇÕES DIRETAS	0.000.000		2.770.000,00		
3.3.90.08	OUTROS BENEFÍCIOS ASSISTENCIAIS DO SERVIDOR E DO MILITAR	0.01.00	30.000,00			
3.3.90.14	DIÁRIAS - CIVIL	0.01.00	72.000,00			
3.3.90.30	MATERIAL DE CONSUMO	0.01.00	300.000,00			
3.3.90.33	PASSAGENS E DESPESAS COM LOCOMOÇÃO	0.01.00	65.000,00			
3.3.90.35	SERVIÇOS DE CONSULTORIA	0.01.00	125.000,00			
3.3.90.36	OUTROS SERVIÇOS DE TERCEIROS - PESSOA FÍSICA	0.01.00	64.000,00			
3.3.90.39	OUTROS SERVIÇOS DE TERCEIROS - PESSOA JURÍDICA	0.01.00	977.000,00			
3.3.90.47	OBRIGAÇÕES TRIBUTÁRIAS E CONTRIBUTIVAS	0.01.00	668.000,00			
3.3.90.91	SENTENÇAS JUDICIAIS	0.01.00	379.000,00			
3.3.90.92	DESPESAS DE EXERCÍCIOS ANTERIORES	0.01.00	20.000,00			
3.3.90.93	INDENIZAÇÕES E RESTITUIÇÕES	0.01.00	70.000,00			
3.3.91.00	APLICAÇÕES DIRETAS- INTRA-ORÇAMENTÁRIAS	0.000.000		4.000,00		
3.3.91.97	APORTE PARA COBERTURA DO DÉFICIT ATUARIAL DO RPPS	0.01.00	4.000,00			
4.0.00.00	DESPESAS DE CAPITAL	0.000.000				6.938.000,00
4.4.00.00	INVESTIMENTOS	0.000.000			56.000,00	
4.4.90.00	APLICAÇÕES DIRETAS	0.000.000		56.000,00		
4.4.90.52	EQUIPAMENTOS E MATERIAL PERMANENTE	0.01.00	46.000,00			

Documento Assinado Digitalmente por CARLOS BEZERRA DE OLIVEIRA, MARIA JOSE FIDELIS MOURA GOUVEIA  
 Acesse em: https://eetec.tec.pe.gov.br/ppa/validaDoc.seam Código do documento: ab0e93c8-1a77-4b9c-a22a-3c13816b7b3a

*JM*





**NATUREZA DA DESPESA POR ORGÃO**

PODER ORGÃO						
20 PODER EXECUTIVO 04 SECRETARIA DO DESENVOLVIMENTO INSTITUCIONAL - SDI						
Código	Especificação	F.R.	Elemento	Modalidade	Grupo	Categoria Econômica
4.4.90.52	EQUIPAMENTOS E MATERIAL PERMANENTE	0.02.24	10.000,00			
4.6.00.00	AMORTIZAÇÃO DA DÍVIDA	0.000.000			6.882.000,00	
4.6.90.00	APLICAÇÕES DIRETAS	0.000.000		2.000.000,00		
4.6.90.71	PRINCIPAL DA DÍVIDA CONTRATUAL RESGATADA	0.01.00	2.000.000,00			
4.6.91.00	APLICAÇÕES DIRETAS- INTRA-ORÇAMENTÁRIAS	0.000.000		4.882.000,00		
4.6.91.71	PRINCIPAL DA DÍVIDA CONTRATUAL RESGATADA	0.01.00	4.882.000,00			
9.0.00.00	RESERVA DE CONTINGÊNCIA	0.000.000				1.381.000,00
9.9.00.00	RESERVA DE CONTINGÊNCIA	0.000.000			1.381.000,00	
9.9.99.00	A DEFINIR	0.000.000		1.381.000,00		
9.9.99.99	A CLASSIFICAR	0.01.00	1.381.000,00			
<b>TOTAL</b>						<b>14.877.000,00</b>

Documento Assinado Digitalmente por: CARLOS BEZERRA DE OLIVEIRA, MARIA JOSE EDELLIS MOURA GOUVEIA  
Acesse em: <https://eetec.tec.pe.gov.br/ppp/validarDoc.seam> Código do documento: ab0e93c8-1b52-4b9e-a22a-3c13816b7b3a



**NATUREZA DA DESPESA POR ORGÃO**

PODER ORGÃO						
20 PODER EXECUTIVO						
06 SECRETARIA DO DESENVOLVIMENTO ECONÔMICO - SDE						
Código	Especificação	F.R.	Elemento	Modalidade	Grupo	Categoria Econômica
3.0.00.00	DESPESAS CORRENTES	0.000.000				1.721.000,00
3.1.00.00	PESSOAL E ENCARGOS SOCIAIS	0.000.000			858.000,00	
3.1.90.00	APLICAÇÕES DIRETAS	0.000.000		590.000,00		
3.1.90.04	CONTRATAÇÃO POR TEMPO DETERMINADO	0.01.00	12.000,00			
3.1.90.11	VENCIMENTOS E VANTAGENS FIXAS - PESSOAL CIVIL	0.01.00	504.000,00			
3.1.90.13	OBRIGAÇÕES PATRONAIS	0.01.00	57.000,00			
3.1.90.94	INDENIZAÇÕES E RESTITUIÇÕES TRABALHISTAS	0.01.00	17.000,00			
3.1.91.00	APLICAÇÕES DIRETAS- INTRA-ORÇAMENTÁRIAS	0.000.000		268.000,00		
3.1.91.13	OBRIGAÇÕES PATRONAIS	0.01.00	268.000,00			
3.3.00.00	OUTRAS DESPESAS CORRENTES	0.000.000			863.000,00	
3.3.90.00	APLICAÇÕES DIRETAS	0.000.000		863.000,00		
3.3.90.08	OUTROS BENEFÍCIOS ASSISTENCIAIS DO SERVIDOR E DO MILITAR	0.01.00	2.000,00			
3.3.90.14	DIÁRIAS - CIVIL	0.01.00	90.000,00			
3.3.90.30	MATERIAL DE CONSUMO	0.01.00	21.000,00			
3.3.90.33	PASSAGENS E DESPESAS COM LOCOMOÇÃO	0.01.00	13.000,00			
3.3.90.35	SERVIÇOS DE CONSULTORIA	0.01.00	4.000,00			
3.3.90.36	OUTROS SERVIÇOS DE TERCEIROS - PESSOA FÍSICA	0.01.00	405.000,00			
3.3.90.39	OUTROS SERVIÇOS DE TERCEIROS - PESSOA JURÍDICA	0.01.00	314.000,00			
3.3.90.47	OBRIGAÇÕES TRIBUTÁRIAS E CONTRIBUTIVAS	0.01.00	14.000,00			
4.0.00.00	DESPESAS DE CAPITAL	0.000.000				217.000,00
4.4.00.00	INVESTIMENTOS	0.000.000			217.000,00	
4.4.90.00	APLICAÇÕES DIRETAS	0.000.000		217.000,00		
4.4.90.52	EQUIPAMENTOS E MATERIAL PERMANENTE	0.01.00	217.000,00			
<b>TOTAL</b>						<b>1.938.000,00</b>

Documento Assinado Digitalmente por: CARLOS BEZERRA DE OLIVEIRA - MARIA JOSE FIDELIS MOURA GOUVEIA  
 Acesse em: https://eccc.tce.pe.gov.br/ppa/validarDoc.seam Código do documento: ab0e93c8-1a77-4b9c-a22a-3c13816b7b3a

*Jug*



NATUREZA DA DESPESA POR ORGÃO

PODER ORGÃO						
20 PODER EXECUTIVO						
07 SECRETARIA DE EDUCAÇÃO, DA CULTURA E DOS ESPORTES - SEC						
Código	Especificação	F.R.	Elemento	Modalidade	Grupo	Categoria Econômica
3.0.00.00	DESPESAS CORRENTES	0.000.000				5.246.000,00
3.1.00.00	PESSOAL E ENCARGOS SOCIAIS	0.000.000			2.039.000,00	
3.1.90.00	APLICAÇÕES DIRETAS	0.000.000		1.395.000,00		
3.1.90.04	CONTRATAÇÃO POR TEMPO DETERMINADO	0.01.00	2.000,00			
3.1.90.04	CONTRATAÇÃO POR TEMPO DETERMINADO	0.01.01	138.000,00			
3.1.90.11	VENCIMENTOS E VANTAGENS FIXAS - PESSOAL CIVIL	0.01.00	4.000,00			
3.1.90.11	VENCIMENTOS E VANTAGENS FIXAS - PESSOAL CIVIL	0.01.01	1.209.000,00			
3.1.90.13	OBRIGAÇÕES PATRONAIS	0.01.00	2.000,00			
3.1.90.13	OBRIGAÇÕES PATRONAIS	0.01.01	33.000,00			
3.1.90.94	INDENIZAÇÕES E RESTITUIÇÕES TRABALHISTAS	0.01.00	2.000,00			
3.1.90.94	INDENIZAÇÕES E RESTITUIÇÕES TRABALHISTAS	0.01.01	5.000,00			
3.1.91.00	APLICAÇÕES DIRETAS- INTRA-ORÇAMENTÁRIAS	0.000.000		644.000,00		
3.1.91.13	OBRIGAÇÕES PATRONAIS	0.01.00	2.000,00			
3.1.91.13	OBRIGAÇÕES PATRONAIS	0.01.01	642.000,00			
3.3.00.00	OUTRAS DESPESAS CORRENTES	0.000.000			3.207.000,00	
3.3.90.00	APLICAÇÕES DIRETAS	0.000.000		3.207.000,00		
3.3.90.08	OUTROS BENEFÍCIOS ASSISTENCIAIS DO SERVIDOR E DO MILITAR	0.01.00	1.000,00			
3.3.90.08	OUTROS BENEFÍCIOS ASSISTENCIAIS DO SERVIDOR E DO MILITAR	0.01.01	19.000,00			
3.3.90.14	DIÁRIAS - CIVIL	0.01.00	11.000,00			
3.3.90.14	DIÁRIAS - CIVIL	0.01.01	37.000,00			
3.3.90.30	MATERIAL DE CONSUMO	0.01.00	132.000,00			
3.3.90.30	MATERIAL DE CONSUMO	0.01.01	1.250.000,00			
3.3.90.31	PREMIAÇÕES CULTURAIS, ARTÍSTICAS, CIENTÍFICAS, DESPORTIVAS E	0.01.00	20.000,00			
3.3.90.32	MATERIAL, BEM OU SERVIÇO PARA DISTRIBUIÇÃO GRATUITA	0.01.00	6.000,00			
3.3.90.33	PASSAGENS E DESPESAS COM LOCOMOÇÃO	0.01.00	4.000,00			
3.3.90.33	PASSAGENS E DESPESAS COM LOCOMOÇÃO	0.01.01	25.000,00			
3.3.90.35	SERVIÇOS DE CONSULTORIA	0.01.01	28.000,00			
3.3.90.36	OUTROS SERVIÇOS DE TERCEIROS - PESSOA FÍSICA	0.01.00	85.000,00			
3.3.90.36	OUTROS SERVIÇOS DE TERCEIROS - PESSOA FÍSICA	0.01.01	192.000,00			
3.3.90.39	OUTROS SERVIÇOS DE TERCEIROS - PESSOA JURÍDICA	0.01.00	638.000,00			
3.3.90.39	OUTROS SERVIÇOS DE TERCEIROS - PESSOA JURÍDICA	0.01.01	694.000,00			
3.3.90.47	OBRIGAÇÕES TRIBUTÁRIAS E CONTRIBUTIVAS	0.01.00	10.000,00			
3.3.90.47	OBRIGAÇÕES TRIBUTÁRIAS E CONTRIBUTIVAS	0.01.01	4.000,00			
3.3.90.48	OUTROS AUXÍLIOS FINANCEIROS A PESSOA FÍSICA	0.01.01	1.000,00			
3.3.90.92	DESPESAS DE EXERCÍCIOS ANTERIORES	0.01.01	50.000,00			
4.0.00.00	DESPESAS DE CAPITAL	0.000.000				406.000,00
4.4.00.00	INVESTIMENTOS	0.000.000			406.000,00	
4.4.90.00	APLICAÇÕES DIRETAS	0.000.000		406.000,00		
4.4.90.51	OBRAS E INSTALAÇÕES	0.01.00	33.000,00			

Documento Assinado Digitalmente por: CARLOS BEZERRA DE OLIVEIRA - MARIA JOSE FIDELIS MOURA GOUVEIA  
 Acesse em: https://cedet.ce.gov.br/ppa/validarDoc.seam Código do documento: ab0e93c8-1a77-4b9c-a22a-3c13816b7b3a





**PREFEITURA MUNICIPAL DE ESCADA**  
AV. DOUTOR ANTONIO DE CASTRO - CNPJ:11294303/0001-80

Orçamento Programa - Exercício de 2022  
Anexo 02  
Página 9

### NATUREZA DA DESPESA POR ORGÃO

PODER		20 PODER EXECUTIVO				
ORGÃO		07 SECRETARIA DE EDUCAÇÃO, DA CULTURA E DOS ESPORTES - SEC				
Código	Especificação	F.R.	Elemento	Modalidade	Grupo	Categoria Econômica
4.4.90.52	EQUIPAMENTOS E MATERIAL PERMANENTE	0,01.00	15.000,00			
4.4.90.52	EQUIPAMENTOS E MATERIAL PERMANENTE	0,01.01	358.000,00			
<b>TOTAL</b>						<b>5.652,00</b>

Documento Assinado Digitalmente por: CARLOS BEZERRA DE OLIVEIRA, MARIA JOSE FIDELIS MOURA GOUVEIA  
Acesse em: [https://etcd.tec.pe.gov.br/validaDoc.seam?codigo\\_documento=ab0e93c8-1a77-4b9c-a22a-3c13816b7b3a](https://etcd.tec.pe.gov.br/validaDoc.seam?codigo_documento=ab0e93c8-1a77-4b9c-a22a-3c13816b7b3a)



Documento Assinado Digitalmente por: CARLOS BEZERRA DE OLIVEIRA, MARIA JOSE FIDELIS MOURA GOUVEIA  
 Acesse em: https://eic.tce.pe.gov.br/validarDoc.seam?Codigo\_documento: ab0e93c8-1a17-4b9c-a22a-3c13816b7b3a



**PREFEITURA MUNICIPAL DE ESCADA**  
 AV. DOUTOR ANTONIO DE CASTRO - CNPJ:11294303/0001-80

Orçamento Programa - Exercício de 2022  
 Anexo 02  
 Página 10

**NATUREZA DA DESPESA POR ORGÃO**

PODER ORGÃO						
20 PODER EXECUTIVO						
08 SECRETARIA DA SAÚDE E DO SANEAMENTO - SSS						
Código	Especificação	F.R.	Elemento	Modalidade	Grupo	Categoria Econômica
3.0.00.00	DESPESAS CORRENTES	0.000.000				403.000,00
3.1.00.00	PESSOAL E ENCARGOS SOCIAIS	0.000.000			6.000,00	
3.1.90.00	APLICAÇÕES DIRETAS	0.000.000		5.000,00		
3.1.90.04	CONTRATAÇÃO POR TEMPO DETERMINADO	0.01.02	1.000,00			
3.1.90.11	VENCIMENTOS E VANTAGENS FIXAS - PESSOAL CIVIL	0.01.02	2.000,00			
3.1.90.13	OBRIGAÇÕES PATRONAIS	0.01.02	1.000,00			
3.1.90.94	INDENIZAÇÕES E RESTITUIÇÕES TRABALHISTAS	0.01.02	1.000,00			
3.1.91.00	APLICAÇÕES DIRETAS- INTRA-ORÇAMENTÁRIAS	0.000.000		1.000,00		
3.1.91.13	OBRIGAÇÕES PATRONAIS	0.01.02	1.000,00			
3.3.00.00	OUTRAS DESPESAS CORRENTES	0.000.000			397.000,00	
3.3.90.00	APLICAÇÕES DIRETAS	0.000.000		397.000,00		
3.3.90.14	DIÁRIAS - CIVIL	0.01.02	15.000,00			
3.3.90.30	MATERIAL DE CONSUMO	0.01.02	155.000,00			
3.3.90.33	PASSAGENS E DESPESAS COM LOCOMOÇÃO	0.01.02	10.000,00			
3.3.90.35	SERVIÇOS DE CONSULTORIA	0.01.02	6.000,00			
3.3.90.36	OUTROS SERVIÇOS DE TERCEIROS - PESSOA FÍSICA	0.01.02	11.000,00			
3.3.90.39	OUTROS SERVIÇOS DE TERCEIROS - PESSOA JURÍDICA	0.01.02	180.000,00			
3.3.90.47	OBRIGAÇÕES TRIBUTÁRIAS E CONTRIBUTIVAS	0.01.02	10.000,00			
3.3.90.92	DESPESAS DE EXERCÍCIOS ANTERIORES	0.01.02	10.000,00			
4.0.00.00	DESPESAS DE CAPITAL	0.000.000				84.000,00
4.4.00.00	INVESTIMENTOS	0.000.000			84.000,00	
4.4.90.00	APLICAÇÕES DIRETAS	0.000.000		84.000,00		
4.4.90.52	EQUIPAMENTOS E MATERIAL PERMANENTE	0.01.02	4.000,00			
4.4.90.52	EQUIPAMENTOS E MATERIAL PERMANENTE	0.02.24	80.000,00			
<b>TOTAL</b>						<b>487.000,00</b>



**NATUREZA DA DESPESA POR ORGÃO**

PODER ORGÃO						
20 PODER EXECUTIVO						
09 SECRETARIA DA INFRAESTRUTURA E DOS SERVIÇOS PÚBLICOS - SIS						
Código	Especificação	F.R.	Elemento	Modalidade	Grupo	Categoria Econômica
3.0.00.00	DESPESAS CORRENTES	0.000.000				13.015.000
3.1.00.00	PESSOAL E ENCARGOS SOCIAIS	0.000.000			6.790.000,00	
3.1.71.00	TRANSFERÊNCIA A CONSÓRCIOS PÚBLICOS	0.000.000		6.000,00		
3.1.71.70	RATEIO PELA PARTICIPAÇÃO EM CONSÓRCIO PÚBLICO	0.01.00	6.000,00			
3.1.90.00	APLICAÇÕES DIRETAS	0.000.000		5.173.000,00		
3.1.90.04	CONTRATAÇÃO POR TEMPO DETERMINADO	0.01.00	1.756.000,00			
3.1.90.11	VENCIMENTOS E VANTAGENS FIXAS - PESSOAL CIVIL	0.01.00	3.010.000,00			
3.1.90.13	OBRIGAÇÕES PATRONAIS	0.01.00	391.000,00			
3.1.90.94	INDENIZAÇÕES E RESTITUIÇÕES TRABALHISTAS	0.01.00	16.000,00			
3.1.91.00	APLICAÇÕES DIRETAS- INTRA-ORÇAMENTÁRIAS	0.000.000		1.611.000,00		
3.1.91.13	OBRIGAÇÕES PATRONAIS	0.01.00	1.611.000,00			
3.3.00.00	OUTRAS DESPESAS CORRENTES	0.000.000			6.225.000,00	
3.3.71.00	TRANSFERÊNCIA A CONSÓRCIOS PÚBLICOS	0.000.000		29.000,00		
3.3.71.70	RATEIO PELA PARTICIPAÇÃO EM CONSÓRCIO PÚBLICO	0.01.00	29.000,00			
3.3.90.00	APLICAÇÕES DIRETAS	0.000.000		6.196.000,00		
3.3.90.08	OUTROS BENEFÍCIOS ASSISTENCIAIS DO SERVIDOR E DO MILITAR	0.01.00	95.000,00			
3.3.90.14	DIÁRIAS - CIVIL	0.01.00	128.000,00			
3.3.90.30	MATERIAL DE CONSUMO	0.01.00	1.793.000,00			
3.3.90.33	PASSAGENS E DESPESAS COM LOCOMOÇÃO	0.01.00	271.000,00			
3.3.90.35	SERVIÇOS DE CONSULTORIA	0.01.00	335.000,00			
3.3.90.36	OUTROS SERVIÇOS DE TERCEIROS - PESSOA FÍSICA	0.01.00	1.090.000,00			
3.3.90.37	LOCAÇÃO DE MÃO-DE-OBRA	0.01.00	10.000,00			
3.3.90.39	OUTROS SERVIÇOS DE TERCEIROS - PESSOA JURÍDICA	0.01.00	1.998.000,00			
3.3.90.47	OBRIGAÇÕES TRIBUTÁRIAS E CONTRIBUTIVAS	0.01.00	469.000,00			
3.3.90.92	DESPESAS DE EXERCÍCIOS ANTERIORES	0.01.00	7.000,00			
4.0.00.00	DESPESAS DE CAPITAL	0.000.000				3.418.000,00
4.4.00.00	INVESTIMENTOS	0.000.000			3.418.000,00	
4.4.71.00	TRANSFERÊNCIA A CONSÓRCIOS PÚBLICOS	0.000.000		14.000,00		
4.4.71.70	RATEIO PELA PARTICIPAÇÃO EM CONSÓRCIO PÚBLICO	0.01.00	14.000,00			
4.4.90.00	APLICAÇÕES DIRETAS	0.000.000		3.404.000,00		
4.4.90.51	OBRAS E INSTALAÇÕES	0.01.00	2.957.000,00			
4.4.90.51	OBRAS E INSTALAÇÕES	0.02.24	25.000,00			
4.4.90.51	OBRAS E INSTALAÇÕES	0.02.24	220.000,00			
4.4.90.52	EQUIPAMENTOS E MATERIAL PERMANENTE	0.01.00	202.000,00			
<b>TOTAL</b>						<b>16.433.000,00</b>





**PREFEITURA MUNICIPAL DE ESCADA**  
 AV. DOUTOR ANTONIO DE CASTRO - CNPJ:11294303/0001-80

Orçamento Programa - Exercício de 2022  
 Anexo 02  
 Página 12

**NATUREZA DA DESPESA POR ORGÃO**

PODER ORGÃO						
20 PODER EXECUTIVO						
17 FUNDO MUNICIPAL DA CRIANÇA E DO ADOLESCENTE						
Código	Especificação	F.R.	Elemento	Modalidade	Grupo	Categoria Econômica
3.0.00.00	DESPESAS CORRENTES	0.000.000				91.000.00
3.1.00.00	PESSOAL E ENCARGOS SOCIAIS	0.000.000			30.000,00	
3.1.90.00	APLICAÇÕES DIRETAS	0.000.000		30.000,00		
3.1.90.11	VENCIMENTOS E VANTAGENS FIXAS - PESSOAL CIVIL	0.01.04	30.000,00			
3.3.00.00	OUTRAS DESPESAS CORRENTES	0.000.000			61.000,00	
3.3.90.00	APLICAÇÕES DIRETAS	0.000.000		61.000,00		
3.3.90.14	DIÁRIAS - CIVIL	0.01.04	5.000,00			
3.3.90.30	MATERIAL DE CONSUMO	0.01.04	25.000,00			
3.3.90.36	OUTROS SERVIÇOS DE TERCEIROS - PESSOA FÍSICA	0.01.04	15.000,00			
3.3.90.39	OUTROS SERVIÇOS DE TERCEIROS - PESSOA JURÍDICA	0.01.04	16.000,00			
<b>TOTAL</b>						<b>91.000.00</b>

Documento Assinado Digitalmente por: CARLOS BEZERRA DE OLIVEIRA, MARIA JOSE FIDELIS MOURA GOUVEIA  
 Acesse em: https://e.cd.cetec.ce.gov.br/epi/validarDoc.seam Código do documento: ab0e93d8-3a17-41b9-a22a-3c13816b7b3a



## PREFEITURA MUNICIPAL DE ESCADA

AV. DOUTOR ANTONIO DE CASTRO - CNPJ:11294303/0001-80

Orçamento Programa - Exercício de 2022

Anexo 02

Página 13



### NATUREZA DA DESPESA POR ORGÃO

PODER ORGÃO						
30 FUNDOS MUNICIPAIS						
02 FUNDO MUNICIPAL DE ASSISTÊNCIA SOCIAL						
Código	Especificação	F.R.	Elemento	Modalidade	Grupo	Categoria Econômica
3.0.00.00	DESPESAS CORRENTES	0.000.000				5.293.000,00
3.1.00.00	PESSOAL E ENCARGOS SOCIAIS	0.000.000			2.182.000,00	
3.1.90.00	APLICAÇÕES DIRETAS	0.000.000		1.701.000,00		
3.1.90.04	CONTRATAÇÃO POR TEMPO DETERMINADO	0.01.04	219.000,00			
3.1.90.04	CONTRATAÇÃO POR TEMPO DETERMINADO	0.05.52	184.000,00			
3.1.90.11	VENCIMENTOS E VANTAGENS FIXAS - PESSOAL CIVIL	0.01.04	957.000,00			
3.1.90.11	VENCIMENTOS E VANTAGENS FIXAS - PESSOAL CIVIL	0.05.52	127.000,00			
3.1.90.13	OBRIGAÇÕES PATRONAIS	0.01.04	51.000,00			
3.1.90.13	OBRIGAÇÕES PATRONAIS	0.05.52	59.000,00			
3.1.90.92	DESPESAS DE EXERCÍCIOS ANTERIORES	0.01.04	1.000,00			
3.1.90.94	INDENIZAÇÕES E RESTITUIÇÕES TRABALHISTAS	0.01.04	83.000,00			
3.1.90.94	INDENIZAÇÕES E RESTITUIÇÕES TRABALHISTAS	0.05.52	20.000,00			
3.1.91.00	APLICAÇÕES DIRETAS - INTRA-ORÇAMENTÁRIAS	0.000.000		481.000,00		
3.1.91.13	OBRIGAÇÕES PATRONAIS	0.01.04	458.000,00			
3.1.91.13	OBRIGAÇÕES PATRONAIS	0.05.52	23.000,00			
3.3.00.00	OUTRAS DESPESAS CORRENTES	0.000.000			3.111.000,00	
3.3.50.00	TRANSFERÊNCIAS A INSTITUIÇÕES PRIVADAS SEM FINS LUCRATIVOS	0.000.000		15.000,00		
3.3.50.43	SUBVENÇÕES SOCIAIS	0.01.04	15.000,00			
3.3.90.00	APLICAÇÕES DIRETAS	0.000.000		3.096.000,00		
3.3.90.08	OUTROS BENEFÍCIOS ASSISTENCIAIS DO SERVIDOR E DO MILITAR	0.01.04	45.000,00			
3.3.90.08	OUTROS BENEFÍCIOS ASSISTENCIAIS DO SERVIDOR E DO MILITAR	0.05.52	7.000,00			
3.3.90.14	DIÁRIAS - CIVIL	0.01.04	33.000,00			
3.3.90.14	DIÁRIAS - CIVIL	0.05.52	6.000,00			
3.3.90.30	MATERIAL DE CONSUMO	0.01.00	4.000,00			
3.3.90.30	MATERIAL DE CONSUMO	0.01.04	601.000,00			
3.3.90.30	MATERIAL DE CONSUMO	0.05.30	1.000,00			
3.3.90.30	MATERIAL DE CONSUMO	0.05.52	180.000,00			
3.3.90.32	MATERIAL, BEM OU SERVIÇO PARA DISTRIBUIÇÃO GRATUITA	0.01.00	117.000,00			
3.3.90.32	MATERIAL, BEM OU SERVIÇO PARA DISTRIBUIÇÃO GRATUITA	0.01.04	766.000,00			
3.3.90.32	MATERIAL, BEM OU SERVIÇO PARA DISTRIBUIÇÃO GRATUITA	0.05.52	25.000,00			
3.3.90.33	PASSAGENS E DESPESAS COM LOCOMOÇÃO	0.01.04	16.000,00			
3.3.90.33	PASSAGENS E DESPESAS COM LOCOMOÇÃO	0.05.52	3.000,00			
3.3.90.35	SERVIÇOS DE CONSULTORIA	0.01.04	10.000,00			
3.3.90.36	OUTROS SERVIÇOS DE TERCEIROS - PESSOA FÍSICA	0.01.00	4.000,00			
3.3.90.36	OUTROS SERVIÇOS DE TERCEIROS - PESSOA FÍSICA	0.01.04	572.000,00			
3.3.90.36	OUTROS SERVIÇOS DE TERCEIROS - PESSOA FÍSICA	0.02.43	68.000,00			
3.3.90.36	OUTROS SERVIÇOS DE TERCEIROS - PESSOA FÍSICA	0.05.30	1.000,00			
3.3.90.36	OUTROS SERVIÇOS DE TERCEIROS - PESSOA FÍSICA	0.05.52	146.000,00			
3.3.90.39	OUTROS SERVIÇOS DE TERCEIROS - PESSOA JURÍDICA	0.01.00	3.000,00			

*Jay*



**NATUREZA DA DESPESA POR ORGÃO**

PODER ORGÃO		30 FUNDOS MUNICIPAIS		02 FUNDO MUNICIPAL DE ASSISTÊNCIA SOCIAL			
Código	Especificação	F.R.	Elemento	Modalidade	Grupo	Categoria Econômica	
3.3.90.39	OUTROS SERVIÇOS DE TERCEIROS - PESSOA JURÍDICA	0.01.04	286.000,00				
3.3.90.39	OUTROS SERVIÇOS DE TERCEIROS - PESSOA JURÍDICA	0.05.30	3.000,00				
3.3.90.39	OUTROS SERVIÇOS DE TERCEIROS - PESSOA JURÍDICA	0.05.52	95.000,00				
3.3.90.47	OBRIGAÇÕES TRIBUTÁRIAS E CONTRIBUTIVAS	0.01.04	18.000,00				
3.3.90.47	OBRIGAÇÕES TRIBUTÁRIAS E CONTRIBUTIVAS	0.05.52	3.000,00				
3.3.90.48	OUTROS AUXÍLIOS FINANCEIROS A PESSOA FÍSICA	0.01.04	73.000,00				
3.3.90.48	OUTROS AUXÍLIOS FINANCEIROS A PESSOA FÍSICA	0.05.52	8.000,00				
3.3.90.92	DESPESAS DE EXERCÍCIOS ANTERIORES	0.01.04	2.000,00				
4.0.00.00	DESPESAS DE CAPITAL	0.000.000					545.000,00
4.4.00.00	INVESTIMENTOS	0.000.000				545.000,00	
4.4.90.00	APLICAÇÕES DIRETAS	0.000.000		545.000,00			
4.4.90.51	OBRAS E INSTALAÇÕES	0.01.00	5.000,00				
4.4.90.51	OBRAS E INSTALAÇÕES	0.01.04	45.000,00				
4.4.90.51	OBRAS E INSTALAÇÕES	0.05.52	10.000,00				
4.4.90.52	EQUIPAMENTOS E MATERIAL PERMANENTE	0.01.00	5.000,00				
4.4.90.52	EQUIPAMENTOS E MATERIAL PERMANENTE	0.01.04	265.000,00				
4.4.90.52	EQUIPAMENTOS E MATERIAL PERMANENTE	0.05.52	215.000,00				
<b>TOTAL</b>							<b>5.838.000,00</b>

*Jkg*





**NATUREZA DA DESPESA POR ORGÃO**

PODER ORGÃO						
30 FUNDOS MUNICIPAIS						
03 FUNDO MUNICIPAL DE SAÚDE						
Código	Especificação	F.R.	Elemento	Modalidade	Grupo	Categoria Econômica
3.0.00.00	DESPESAS CORRENTES	0.000.000				31.169.000,00
3.1.00.00	PESSOAL E ENCARGOS SOCIAIS	0.000.000			22.294.000,00	
3.1.71.00	TRANSFERÊNCIA A CONSÓRCIOS PÚBLICOS	0.000.000		30.000,00		
3.1.71.70	RATEIO PELA PARTICIPAÇÃO EM CONSÓRCIO PÚBLICO	0.01.02	30.000,00			
3.1.90.00	APLICAÇÕES DIRETAS	0.000.000		17.121.000,00		
3.1.90.04	CONTRATAÇÃO POR TEMPO DETERMINADO	0.01.02	4.091.000,00			
3.1.90.04	CONTRATAÇÃO POR TEMPO DETERMINADO	0.05.14	1.000,00			
3.1.90.04	CONTRATAÇÃO POR TEMPO DETERMINADO	0.05.64	3.094.000,00			
3.1.90.11	VENCIMENTOS E VANTAGENS FIXAS - PESSOAL CIVIL	0.01.02	2.930.000,00			
3.1.90.11	VENCIMENTOS E VANTAGENS FIXAS - PESSOAL CIVIL	0.05.14	1.000,00			
3.1.90.11	VENCIMENTOS E VANTAGENS FIXAS - PESSOAL CIVIL	0.05.64	4.371.000,00			
3.1.90.13	OBRIGAÇÕES PATRONAIS	0.01.02	1.041.000,00			
3.1.90.13	OBRIGAÇÕES PATRONAIS	0.05.14	1.000,00			
3.1.90.13	OBRIGAÇÕES PATRONAIS	0.05.64	1.476.000,00			
3.1.90.16	OUTRAS DESPESAS VARIÁVEIS - PESSOAL CIVIL	0.01.02	22.000,00			
3.1.90.16	OUTRAS DESPESAS VARIÁVEIS - PESSOAL CIVIL	0.05.64	4.000,00			
3.1.90.92	DESPESAS DE EXERCÍCIOS ANTERIORES	0.01.02	40.000,00			
3.1.90.92	DESPESAS DE EXERCÍCIOS ANTERIORES	0.05.64	3.000,00			
3.1.90.94	INDENIZAÇÕES E RESTITUIÇÕES TRABALHISTAS	0.01.02	40.000,00			
3.1.90.94	INDENIZAÇÕES E RESTITUIÇÕES TRABALHISTAS	0.05.64	4.000,00			
3.1.90.96	RESSARCIMENTO DE DESPESAS DE PESSOAL REQUISITADO	0.01.02	2.000,00			
3.1.91.00	APLICAÇÕES DIRETAS- INTRA-ORÇAMENTÁRIAS	0.000.000		5.143.000,00		
3.1.91.13	OBRIGAÇÕES PATRONAIS	0.01.02	2.844.000,00			
3.1.91.13	OBRIGAÇÕES PATRONAIS	0.05.14	1.000,00			
3.1.91.13	OBRIGAÇÕES PATRONAIS	0.05.64	2.298.000,00			
3.3.00.00	OUTRAS DESPESAS CORRENTES	0.000.000			8.875.000,00	
3.3.71.00	TRANSFERÊNCIA A CONSÓRCIOS PÚBLICOS	0.000.000		5.000,00		
3.3.71.70	RATEIO PELA PARTICIPAÇÃO EM CONSÓRCIO PÚBLICO	0.01.02	5.000,00			
3.3.90.00	APLICAÇÕES DIRETAS	0.000.000		8.870.000,00		
3.3.90.08	OUTROS BENEFÍCIOS ASSISTENCIAIS DO SERVIDOR E DO MILITAR	0.01.02	460.000,00			
3.3.90.08	OUTROS BENEFÍCIOS ASSISTENCIAIS DO SERVIDOR E DO MILITAR	0.05.14	5.000,00			
3.3.90.08	OUTROS BENEFÍCIOS ASSISTENCIAIS DO SERVIDOR E DO MILITAR	0.05.64	10.000,00			
3.3.90.14	DIÁRIAS - CIVIL	0.01.02	447.000,00			
3.3.90.14	DIÁRIAS - CIVIL	0.05.64	22.000,00			
3.3.90.30	MATERIAL DE CONSUMO	0.01.02	3.768.000,00			
3.3.90.30	MATERIAL DE CONSUMO	0.02.13	35.000,00			
3.3.90.30	MATERIAL DE CONSUMO	0.05.14	124.000,00			
3.3.90.30	MATERIAL DE CONSUMO	0.05.64	255.000,00			
3.3.90.32	MATERIAL, BEM OU SERVIÇO PARA DISTRIBUIÇÃO GRATUITA	0.01.02	522.000,00			

Documento Assinado Digitalmente por: CARLOS BEZERRA DE OLIVEIRA, MARIA JOSE FIDELIS MOURA GOUVEIA  
 Acesse em: https://e.cd.cce.te.ce.gov.br/ppm/validarDoc.seam Código do documento: ab0e93c8-1a77-4b9c-a22a-3c13816b7b3a



NATUREZA DA DESPESA POR ORGÃO

PODER ORGÃO		30 FUNDOS MUNICIPAIS 03 FUNDO MUNICIPAL DE SAÚDE				
Código	Especificação	F.R.	Elemento	Modalidade	Grupo	Categoria Econômica
3.3.90.32	MATERIAL, BEM OU SERVIÇO PARA DISTRIBUIÇÃO GRATUITA	0.05.64	4.000,00			
3.3.90.34	OUTRAS DESPESAS DE PESSOAL DECORRENTES DE CONTRATOS DE	0.01.02	57.000,00			
3.3.90.34	OUTRAS DESPESAS DE PESSOAL DECORRENTES DE CONTRATOS DE	0.05.64	6.000,00			
3.3.90.35	SERVIÇOS DE CONSULTORIA	0.01.02	17.000,00			
3.3.90.36	OUTROS SERVIÇOS DE TERCEIROS - PESSOA FÍSICA	0.01.02	358.000,00			
3.3.90.36	OUTROS SERVIÇOS DE TERCEIROS - PESSOA FÍSICA	0.02.13	10.000,00			
3.3.90.36	OUTROS SERVIÇOS DE TERCEIROS - PESSOA FÍSICA	0.05.14	43.000,00			
3.3.90.36	OUTROS SERVIÇOS DE TERCEIROS - PESSOA FÍSICA	0.05.64	121.000,00			
3.3.90.37	LOCAÇÃO DE MÃO-DE-OBRA	0.01.02	4.000,00			
3.3.90.37	LOCAÇÃO DE MÃO-DE-OBRA	0.05.64	13.000,00			
3.3.90.39	OUTROS SERVIÇOS DE TERCEIROS - PESSOA JURÍDICA	0.01.02	1.498.000,00			
3.3.90.39	OUTROS SERVIÇOS DE TERCEIROS - PESSOA JURÍDICA	0.02.13	5.000,00			
3.3.90.39	OUTROS SERVIÇOS DE TERCEIROS - PESSOA JURÍDICA	0.05.14	305.000,00			
3.3.90.39	OUTROS SERVIÇOS DE TERCEIROS - PESSOA JURÍDICA	0.05.64	626.000,00			
3.3.90.47	OBRIGAÇÕES TRIBUTÁRIAS E CONTRIBUTIVAS	0.01.02	26.000,00			
3.3.90.47	OBRIGAÇÕES TRIBUTÁRIAS E CONTRIBUTIVAS	0.05.64	28.000,00			
3.3.90.48	OUTROS AUXÍLIOS FINANCEIROS A PESSOA FÍSICA	0.01.02	71.000,00			
3.3.90.48	OUTROS AUXÍLIOS FINANCEIROS A PESSOA FÍSICA	0.05.64	1.000,00			
3.3.90.92	DESPESAS DE EXERCÍCIOS ANTERIORES	0.01.02	24.000,00			
3.3.90.92	DESPESAS DE EXERCÍCIOS ANTERIORES	0.05.64	5.000,00			
4.0.00.00	DESPESAS DE CAPITAL	0.000.000				1.249.000,00
4.4.00.00	INVESTIMENTOS	0.000.000			1.249.000,00	
4.4.71.00	TRANSFERÊNCIA A CONSÓRCIOS PÚBLICOS	0.000.000		5.000,00		
4.4.71.70	RATEIO PELA PARTICIPAÇÃO EM CONSÓRCIO PÚBLICO	0.01.02	5.000,00			
4.4.90.00	APLICAÇÕES DIRETAS	0.000.000		1.244.000,00		
4.4.90.51	OBRAS E INSTALAÇÕES	0.01.02	400.000,00			
4.4.90.51	OBRAS E INSTALAÇÕES	0.02.24	30.000,00			
4.4.90.51	OBRAS E INSTALAÇÕES	0.05.71	62.000,00			
4.4.90.52	EQUIPAMENTOS E MATERIAL PERMANENTE	0.01.02	540.000,00			
4.4.90.52	EQUIPAMENTOS E MATERIAL PERMANENTE	0.05.14	19.000,00			
4.4.90.52	EQUIPAMENTOS E MATERIAL PERMANENTE	0.05.71	188.000,00			
4.4.90.61	AQUISIÇÃO DE IMÓVEIS	0.01.02	5.000,00			
<b>TOTAL</b>						<b>32.418.000,00</b>

Documento Assinado Digitalmente por: CARLOS BEZERRA DE OLIVEIRA, MARIA JOSE FIDELIS MOURA GOUVEIA  
 Acesse em: https://eccc.tce.pe.gov.br/validarDoc.seam?codigo\_documento=ab0e93c8-1a77-4b9c-a22a-3c13816b7b3a



**NATUREZA DA DESPESA POR ORGÃO**

PODER ORGÃO						
30 FUNDOS MUNICIPAIS						
06 INSTITUTO DE PREVIDÊNCIA SOCIAL DO MUNICÍPIO DE ESCADA						
Código	Especificação	F.R.	Elemento	Modalidade	Grupo	Categoria Econômica
3.0.00.00	DESPESAS CORRENTES	0.000.000				32.390.000,00
3.1.00.00	PESSOAL E ENCARGOS SOCIAIS	0.000.000			31.645.000,00	
3.1.90.00	APLICAÇÕES DIRETAS	0.000.000		31.645.000,00		
3.1.90.01	APOSENTADORIAS, RESERVA REMUNERADA E REFORMAS	0.01.03	27.500.000,00			
3.1.90.03	PENSÕES	0.01.03	3.800.000,00			
3.1.90.11	VENCIMENTOS E VANTAGENS FIXAS - PESSOAL CIVIL	0.01.03	250.000,00			
3.1.90.13	OBRIGAÇÕES PATRONAIS	0.01.03	65.000,00			
3.1.90.92	DESPESAS DE EXERCÍCIOS ANTERIORES	0.01.03	30.000,00			
3.3.00.00	OUTRAS DESPESAS CORRENTES	0.000.000			745.000,00	
3.3.90.00	APLICAÇÕES DIRETAS	0.000.000		745.000,00		
3.3.90.08	OUTROS BENEFÍCIOS ASSISTENCIAIS DO SERVIDOR E DO MILITAR	0.01.03	10.000,00			
3.3.90.14	DIÁRIAS - CIVIL	0.01.03	40.000,00			
3.3.90.30	MATERIAL DE CONSUMO	0.01.03	25.000,00			
3.3.90.33	PASSAGENS E DESPESAS COM LOCOMOÇÃO	0.01.03	20.000,00			
3.3.90.35	SERVIÇOS DE CONSULTORIA	0.01.03	100.000,00			
3.3.90.36	OUTROS SERVIÇOS DE TERCEIROS - PESSOA FÍSICA	0.01.03	80.000,00			
3.3.90.39	OUTROS SERVIÇOS DE TERCEIROS - PESSOA JURÍDICA	0.01.03	390.000,00			
3.3.90.47	OBRIGAÇÕES TRIBUTÁRIAS E CONTRIBUTIVAS	0.01.03	5.000,00			
3.3.90.91	SENTENÇAS JUDICIAIS	0.01.03	20.000,00			
3.3.90.92	DESPESAS DE EXERCÍCIOS ANTERIORES	0.01.03	35.000,00			
3.3.90.93	INDENIZAÇÕES E RESTITUIÇÕES	0.01.03	20.000,00			
4.0.00.00	DESPESAS DE CAPITAL	0.000.000				60.000,00
4.4.00.00	INVESTIMENTOS	0.000.000			60.000,00	
4.4.90.00	APLICAÇÕES DIRETAS	0.000.000		60.000,00		
4.4.90.52	EQUIPAMENTOS E MATERIAL PERMANENTE	0.01.03	60.000,00			
<b>TOTAL</b>						<b>32.450.000,00</b>





**NATUREZA DA DESPESA POR ORGÃO**

PODER ORGÃO						
30 FUNDOS MUNICIPAIS						
07 FUNDO MUNICIPAL DE EDUCAÇÃO						
Código	Especificação	F.R.	Elemento	Modalidade	Grupo	Categoria Econômica
3.0.00.00	DESPESAS CORRENTES	0.000.000				40.632.000,00
3.1.00.00	PESSOAL E ENCARGOS SOCIAIS	0.000.000			33.638.000,00	
3.1.90.00	APLICAÇÕES DIRETAS	0.000.000		23.683.000,00		
3.1.90.04	CONTRATAÇÃO POR TEMPO DETERMINADO	0.01.01	25.000,00			
3.1.90.04	CONTRATAÇÃO POR TEMPO DETERMINADO	0.05.18	2.659.000,00			
3.1.90.04	CONTRATAÇÃO POR TEMPO DETERMINADO	0.05.19	10.000,00			
3.1.90.04	CONTRATAÇÃO POR TEMPO DETERMINADO	0.05.19	1.200.000,00			
3.1.90.04	CONTRATAÇÃO POR TEMPO DETERMINADO	0.05.20	5.000,00			
3.1.90.04	CONTRATAÇÃO POR TEMPO DETERMINADO	0.05.20	10.000,00			
3.1.90.11	VENCIMENTOS E VANTAGENS FIXAS - PESSOAL CIVIL	0.01.01	150.000,00			
3.1.90.11	VENCIMENTOS E VANTAGENS FIXAS - PESSOAL CIVIL	0.05.18	16.000.000,00			
3.1.90.11	VENCIMENTOS E VANTAGENS FIXAS - PESSOAL CIVIL	0.05.19	76.000,00			
3.1.90.11	VENCIMENTOS E VANTAGENS FIXAS - PESSOAL CIVIL	0.05.19	2.380.000,00			
3.1.90.11	VENCIMENTOS E VANTAGENS FIXAS - PESSOAL CIVIL	0.05.20	35.000,00			
3.1.90.13	OBRIGAÇÕES PATRONAIS	0.01.01	11.000,00			
3.1.90.13	OBRIGAÇÕES PATRONAIS	0.05.18	585.000,00			
3.1.90.13	OBRIGAÇÕES PATRONAIS	0.05.19	5.000,00			
3.1.90.13	OBRIGAÇÕES PATRONAIS	0.05.19	264.000,00			
3.1.90.13	OBRIGAÇÕES PATRONAIS	0.05.20	3.000,00			
3.1.90.92	DESPESAS DE EXERCÍCIOS ANTERIORES	0.05.19	2.000,00			
3.1.90.92	DESPESAS DE EXERCÍCIOS ANTERIORES	0.05.19	10.000,00			
3.1.90.94	INDENIZAÇÕES E RESTITUIÇÕES TRABALHISTAS	0.01.01	75.000,00			
3.1.90.94	INDENIZAÇÕES E RESTITUIÇÕES TRABALHISTAS	0.05.18	106.000,00			
3.1.90.94	INDENIZAÇÕES E RESTITUIÇÕES TRABALHISTAS	0.05.19	2.000,00			
3.1.90.94	INDENIZAÇÕES E RESTITUIÇÕES TRABALHISTAS	0.05.19	70.000,00			
3.1.91.00	APLICAÇÕES DIRETAS- INTRA-ORÇAMENTÁRIAS	0.000.000		9.955.000,00		
3.1.91.13	OBRIGAÇÕES PATRONAIS	0.01.01	70.000,00			
3.1.91.13	OBRIGAÇÕES PATRONAIS	0.05.18	8.562.000,00			
3.1.91.13	OBRIGAÇÕES PATRONAIS	0.05.19	41.000,00			
3.1.91.13	OBRIGAÇÕES PATRONAIS	0.05.19	1.273.000,00			
3.1.91.13	OBRIGAÇÕES PATRONAIS	0.05.20	9.000,00			
3.3.00.00	OUTRAS DESPESAS CORRENTES	0.000.000			6.994.000,00	
3.3.90.00	APLICAÇÕES DIRETAS	0.000.000		6.994.000,00		
3.3.90.08	OUTROS BENEFÍCIOS ASSISTENCIAIS DO SERVIDOR E DO MILITAR	0.01.01	4.000,00			
3.3.90.08	OUTROS BENEFÍCIOS ASSISTENCIAIS DO SERVIDOR E DO MILITAR	0.05.18	5.000,00			
3.3.90.08	OUTROS BENEFÍCIOS ASSISTENCIAIS DO SERVIDOR E DO MILITAR	0.05.18	90.000,00			
3.3.90.08	OUTROS BENEFÍCIOS ASSISTENCIAIS DO SERVIDOR E DO MILITAR	0.05.19	3.000,00			
3.3.90.08	OUTROS BENEFÍCIOS ASSISTENCIAIS DO SERVIDOR E DO MILITAR	0.05.19	10.000,00			
3.3.90.08	OUTROS BENEFÍCIOS ASSISTENCIAIS DO SERVIDOR E DO MILITAR	0.05.20	1.000,00			

*Jag*



Documento Assinado Digitalmente por: CARLOS BEZERRA DE OLIVEIRA, MARIA JOSE FIDELIS MOURA GOUVEIA  
 Acesse em: https://e.cd.cce.pe.gov.br/ppi/validarDoc.seam?Codigo\_documento:ab0e93c8-1a77-4b9c-a22a-3c13816b7b3a



**PREFEITURA MUNICIPAL DE ESCADA**  
 AV. DOUTOR ANTONIO DE CASTRO - CNPJ:11294303/0001-80

Orçamento Programa - Exercício de 2022  
 Anexo 02  
 Página 19

**NATUREZA DA DESPESA POR ORGÃO**

PODER ORGÃO						
30 FUNDOS MUNICIPAIS						
07 FUNDO MUNICIPAL DE EDUCAÇÃO						
Código	Especificação	F.R.	Elemento	Modalidade	Grupo	Categoria Econômica
3.3.90.14	DIÁRIAS - CIVIL	0.01.01	3.000,00			
3.3.90.14	DIÁRIAS - CIVIL	0.05.18	10.000,00			
3.3.90.14	DIÁRIAS - CIVIL	0.05.20	1.000,00			
3.3.90.30	MATERIAL DE CONSUMO	0.01.01	630.000,00			
3.3.90.30	MATERIAL DE CONSUMO	0.05.18	1.221.000,00			
3.3.90.30	MATERIAL DE CONSUMO	0.05.20	265.000,00			
3.3.90.30	MATERIAL DE CONSUMO	0.05.58	275.000,00			
3.3.90.30	MATERIAL DE CONSUMO	0.05.59	5.000,00			
3.3.90.30	MATERIAL DE CONSUMO	0.05.60	875.000,00			
3.3.90.30	MATERIAL DE CONSUMO	0.05.61	30.000,00			
3.3.90.33	PASSAGENS E DESPESAS COM LOCOMOÇÃO	0.01.01	1.000,00			
3.3.90.33	PASSAGENS E DESPESAS COM LOCOMOÇÃO	0.05.18	7.000,00			
3.3.90.35	SERVIÇOS DE CONSULTORIA	0.01.01	102.000,00			
3.3.90.36	OUTROS SERVIÇOS DE TERCEIROS - PESSOA FÍSICA	0.01.01	138.000,00			
3.3.90.36	OUTROS SERVIÇOS DE TERCEIROS - PESSOA FÍSICA	0.05.18	507.000,00			
3.3.90.36	OUTROS SERVIÇOS DE TERCEIROS - PESSOA FÍSICA	0.05.20	40.000,00			
3.3.90.36	OUTROS SERVIÇOS DE TERCEIROS - PESSOA FÍSICA	0.05.58	380.000,00			
3.3.90.36	OUTROS SERVIÇOS DE TERCEIROS - PESSOA FÍSICA	0.05.59	5.000,00			
3.3.90.36	OUTROS SERVIÇOS DE TERCEIROS - PESSOA FÍSICA	0.05.61	20.000,00			
3.3.90.39	OUTROS SERVIÇOS DE TERCEIROS - PESSOA JURÍDICA	0.01.01	196.000,00			
3.3.90.39	OUTROS SERVIÇOS DE TERCEIROS - PESSOA JURÍDICA	0.05.18	1.632.000,00			
3.3.90.39	OUTROS SERVIÇOS DE TERCEIROS - PESSOA JURÍDICA	0.05.20	166.000,00			
3.3.90.39	OUTROS SERVIÇOS DE TERCEIROS - PESSOA JURÍDICA	0.05.58	200.000,00			
3.3.90.39	OUTROS SERVIÇOS DE TERCEIROS - PESSOA JURÍDICA	0.05.59	5.000,00			
3.3.90.39	OUTROS SERVIÇOS DE TERCEIROS - PESSOA JURÍDICA	0.05.61	21.000,00			
3.3.90.47	OBRIGAÇÕES TRIBUTÁRIAS E CONTRIBUTIVAS	0.01.01	19.000,00			
3.3.90.47	OBRIGAÇÕES TRIBUTÁRIAS E CONTRIBUTIVAS	0.05.18	17.000,00			
3.3.90.47	OBRIGAÇÕES TRIBUTÁRIAS E CONTRIBUTIVAS	0.05.58	110.000,00			
4.0.00.00	DESPESAS DE CAPITAL	0.000.000				4.672.000,00
4.4.00.00	INVESTIMENTOS	0.000.000			4.672.000,00	
4.4.90.00	APLICAÇÕES DIRETAS	0.000.000		4.672.000,00		
4.4.90.51	OBRAS E INSTALAÇÕES	0.01.01	145.000,00			
4.4.90.51	OBRAS E INSTALAÇÕES	0.02.24	200.000,00			
4.4.90.51	OBRAS E INSTALAÇÕES	0.05.18	760.000,00			
4.4.90.51	OBRAS E INSTALAÇÕES	0.05.18	2.550.000,00			
4.4.90.51	OBRAS E INSTALAÇÕES	0.05.20	35.000,00			
4.4.90.52	EQUIPAMENTOS E MATERIAL PERMANENTE	0.01.01	17.000,00			
4.4.90.52	EQUIPAMENTOS E MATERIAL PERMANENTE	0.05.18	340.000,00			

*Jug*



**PREFEITURA MUNICIPAL DE ESCADA**  
AV. DOUTOR ANTONIO DE CASTRO - CNPJ:11294303/0001-80

Orçamento Programa - Exercício de 2022  
Anexo 02  
Página 20

**NATUREZA DA DESPESA POR ORGÃO**

PODER ORGÃO						
30 FUNDOS MUNICIPAIS 07 FUNDO MUNICIPAL DE EDUCAÇÃO						
Código	Especificação	F.R.	Elemento	Modalidade	Grupo	Categoria Econômica
4.4.90.52	EQUIPAMENTOS E MATERIAL PERMANENTE	0.05.20	130.000,00			
4.4.90.52	EQUIPAMENTOS E MATERIAL PERMANENTE	0.05.58	250.000,00			
4.4.90.52	EQUIPAMENTOS E MATERIAL PERMANENTE	0.05.61	15.000,00			
4.4.90.52	EQUIPAMENTOS E MATERIAL PERMANENTE	0.05.62	200.000,00			
4.4.90.61	AQUISIÇÃO DE IMÓVEIS	0.05.18	30.000,00			
<b>TOTAL</b>						<b>45.304,00</b>
<b>TOTAL GERAL</b>						<b>167.520,00</b>

  
\_\_\_\_\_  
MARIA JOSÉ FIDELIS MOURA GOUVEIA  
PREFEITA  
509.326.754-68

Documento Assinado Digitalmente por CARLOS BEZERRA DE OLIVEIRA, MARIA JOSÉ FIDELIS MOURA GOUVEIA  
Acesse em: <https://cte.tce.pe.gov.br/validarDoc.seam> Código do documento: 2022-9308-1a7-4b9c-a22a-3c13816b7b3a





**PREFEITURA MUNICIPAL DE ESCADA**  
 AV. DOUTOR ANTONIO DE CASTRO - CNPJ:11294303/0001-80

Anexo 02  
 Página 1

Orçamento Programa - Exercício de 2022  
**NATUREZA DA DESPESA POR ORGÃO E UNIDADE**

Código	Especificação	F.R.	Elemento	Modalidade	Grupo	Categoria Econômica
PODER	10 PODER LEGISLATIVO					
ORGÃO	01 CORPO DELIBERATIVO E SEC. DA CÂMARA					
UNIDADE	00 CAMARA MUNICIPAL DA ESCADA					
3.0.00.00	DESPESAS CORRENTES	0.000.000				5.660.000,00
3.1.00.00	PESSOAL E ENCARGOS SOCIAIS	0.000.000			4.620.000,00	
3.1.90.00	APLICAÇÕES DIRETAS	0.000.000		4.620.000,00		
3.1.90.04	CONTRATAÇÃO POR TEMPO DETERMINADO	0.01.00	20.000,00			
3.1.90.11	VENCIMENTOS E VANTAGENS FIXAS - PESSOAL CIVIL	0.01.00	3.690.000,00			
3.1.90.13	OBRIGAÇÕES PATRONAIS	0.01.00	910.000,00			
3.3.00.00	OUTRAS DESPESAS CORRENTES	0.000.000			1.040.000,00	
3.3.90.00	APLICAÇÕES DIRETAS	0.000.000		1.040.000,00		
3.3.90.14	DIÁRIAS - CIVIL	0.01.00	200.000,00			
3.3.90.30	MATERIAL DE CONSUMO	0.01.00	80.000,00			
3.3.90.35	SERVIÇOS DE CONSULTORIA	0.01.00	80.000,00			
3.3.90.36	OUTROS SERVIÇOS DE TERCEIROS - PESSOA FÍSICA	0.01.00	90.000,00			
3.3.90.39	OUTROS SERVIÇOS DE TERCEIROS - PESSOA JURÍDICA	0.01.00	300.000,00			
3.3.90.41	CONTRIBUIÇÕES	0.01.00	20.000,00			
3.3.90.47	OBRIGAÇÕES TRIBUTÁRIAS E CONTRIBUTIVAS	0.01.00	30.000,00			
3.3.90.92	DESPESAS DE EXERCÍCIOS ANTERIORES	0.01.00	30.000,00			
3.3.90.93	INDENIZAÇÕES E RESTITUIÇÕES	0.01.00	210.000,00			
4.0.00.00	DESPESAS DE CAPITAL	0.000.000				280.000,00
4.4.00.00	INVESTIMENTOS	0.000.000			280.000,00	
4.4.90.00	APLICAÇÕES DIRETAS	0.000.000		280.000,00		
4.4.90.51	OBRAS E INSTALAÇÕES	0.01.00	190.000,00			
4.4.90.52	EQUIPAMENTOS E MATERIAL PERMANENTE	0.01.00	90.000,00			
<b>TOTAL</b>						<b>5.940.000,00</b>

Documento Assinado Digitalmente por: CARLOS BEZERRA DE OLIVEIRA, MARIA JOSE FIDELIS MOURA GOUVEIA  
 Acesse em: https://sede.tec.pe.gov.br/ppa/vizualizar\_documento?seam\_codigo\_documento:ab0e93c8-1a77-4b9c-a22a-3513816b7b3a



**PREFEITURA MUNICIPAL DE ESCADA**  
 AV. DOUTOR ANTONIO DE CASTRO - CNPJ:11294303/0001-80

Orçamento Programa - Exercício de 2022

Anexo 02  
 Página 2

**NATUREZA DA DESPESA POR ORGÃO E UNIDADE**

Código	Especificação	F.R.	Elemento	Modalidade	Grupo	Categoria Econômica
3.0.00.00	DESPESAS CORRENTES	0.000.000				68.000.00
3.1.00.00	PESSOAL E ENCARGOS SOCIAIS	0.000.000			29.000,00	
3.1.90.00	APLICAÇÕES DIRETAS	0.000.000		21.000,00		
3.1.90.04	CONTRATAÇÃO POR TEMPO DETERMINADO	0.01.00	5.000,00			
3.1.90.11	VENCIMENTOS E VANTAGENS FIXAS - PESSOAL CIVIL	0.01.00	14.000,00			
3.1.90.13	OBRIGAÇÕES PATRONAIS	0.01.00	1.000,00			
3.1.90.94	INDENIZAÇÕES E RESTITUIÇÕES TRABALHISTAS	0.01.00	1.000,00			
3.1.91.00	APLICAÇÕES DIRETAS- INTRA-ORÇAMENTÁRIAS	0.000.000		8.000,00		
3.1.91.13	OBRIGAÇÕES PATRONAIS	0.01.00	8.000,00			
3.3.00.00	OUTRAS DESPESAS CORRENTES	0.000.000			39.000,00	
3.3.90.00	APLICAÇÕES DIRETAS	0.000.000		39.000,00		
3.3.90.14	DIÁRIAS - CIVIL	0.01.00	10.000,00			
3.3.90.30	MATERIAL DE CONSUMO	0.01.00	12.000,00			
3.3.90.36	OUTROS SERVIÇOS DE TERCEIROS - PESSOA FÍSICA	0.01.00	7.000,00			
3.3.90.39	OUTROS SERVIÇOS DE TERCEIROS - PESSOA JURÍDICA	0.01.00	10.000,00			
4.0.00.00	DESPESAS DE CAPITAL	0.000.000				5.000,00
4.4.00.00	INVESTIMENTOS	0.000.000			5.000,00	
4.4.90.00	APLICAÇÕES DIRETAS	0.000.000		5.000,00		
4.4.90.52	EQUIPAMENTOS E MATERIAL PERMANENTE	0.01.00	5.000,00			
<b>TOTAL</b>						<b>73.000,00</b>

Documento Assinado Digitalmente por: CARLOS BEZERRA DE OLIVEIRA, MARIA JOSE FIDELIS MOURA GONCALVES  
 Acesse em: https://sede.cce.esc.gov.br/ppa/validaDoc.aspx?seamCodigoDoDocumento:ab0e93c8-1a77-4b9c-b22a-3c1381d0b03a

*Jug*