



PREFEITURA MUNICIPAL DE ESCADA



AV. DOUTOR ANTONIO DE CASTRO
11294303/0001-80 Exercício 2016

FOLHA DE CONCILIAÇÃO BANCÁRIA

Nº DA CONTA / BANCO:		0183-4 / Caixa Econômica Federal	
Saldo em 31/12/2016 conforme extrato bancário			3.605,64
ADICIONAR - Importâncias creditadas e não correspondidas pelo banco:			
DÉB. AUTORIZADO		24/10/2014	7.647,74
DÉB. AUTORIZADO		22/07/2014	194.600,00
TARIFA		12/11/2014	12,85
DÉB. AUTORIZADO		12/11/2014	7.733,20
TARIFA		24/10/2014	12,85
TOTAL			210.006,64
DEDUZIR - Importâncias creditadas pelo banco e não correspondidas:			
excluir transf 784		31/10/2016	5.886,18
excluir transf 789		31/10/2016	1.765,85
TOTAL			7.652,03
Saldo em 31/12/2016 de acordo com a contabilidade			205.980,25



[a CADIA](#) | [atendimento](#) | [download](#) | [mapa do site](#) | [segurança](#) | [Imprensa](#)

[Navegue pela CAIXA](#)

- [SALDOS](#)
- [EXTRATOS](#)
- [MOVIMENTO DIÁRIO D/C](#)
- [INVESTIMENTOS](#)
- [TRANSFERÊNCIAS](#)
- [PAGAMENTOS](#)
- [CONSULTAS](#)
- [SERVIÇOS EM LOTE](#)
- [UTILITÁRIOS](#)

[Saiba Mais](#) | [Novo Acesso](#) | [Sair](#)

Saldos

:: Saldo Atual das Contas Vinculadas

Serão apresentados os saldos de 10 contas por vez.
Para a consulta das demais contas, basta clicar no número da próxima página.

Nome:	FEM ESCADA
Data de Referência:	30/12/2016
Total Bloqueado:	0,00
Total Disponível:	3.604,53C
Total Apurado:	3.604,53C

Conta Vinculada	Nome	Saldo Bloqueado	Saldo Disponível	Saldo Total (R\$)
2125/006/00000183-4	FUNDO MUNICIPAL DE DESENVOLVIMEN	0,00	3.604,53C	3.604,53C

Páginas Disponíveis: 1

Opções de Download:

[Sua Segurança](#)



Help Desk - 3004-1104 para capitais e regiões metropolitanas ou 0800-726-0104 para as demais localidades
Suporte tecnológico e de navegação

Documento Assinado Digitalmente por: WILMAR PIRES BEZERRA LUCRECIO JORGE GOMES PEREIRA DA SILVA
Acesse em: <https://ctce.tce.pe.gov.br/epv/validaDoc.seam> Código do documento: 2445d715-65eb-4988-8cc3-78d491b63387

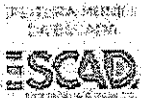

PREFEITURA MUNICIPAL DE ESCADA

AV. DOUTOR ANTONIO DE CASTRO

11294303/0001-80

Exercício 2016

FOLHA DE CONCILIAÇÃO BANCÁRIA

Nº DA CONTA / BANCO:	600.184 / Caixa	
Saldo em 31/12/2016 conforme extrato bancario		0,00
Saldo em 31/12/2016 de acordo com a contabilidade		0,00



:: Extrato das Contas Individuais

Origem do Extrato:
 GovConta CAIXA:
 Conta Referência:
 Nome:
 Privilégio:

GOVCONTA CAIXA

2125000019

2125/013/00000184-7

MUNICÍPIO DE SENHOR VIEIRA

de: 01/12/2016 até: 31/12/2016

Data	Nº. Contas	Histórico	Taxa	Valor (R\$)	Saldo (R\$)
30/12/2016		Saldo Atualizado		0,00	

Documento Assinado Digitalmente por: WILMAR PIRES BEZERRA, LUCRECIO JORGE GOMES PEREIRA DA SILVA
 Acesse em: <https://ctce.fce.pe.gov.br/epp/validaDoc.seam> Código do documento: 2445d715-65eb-4988-8ce3-78d491b63387



PREFEITURA MUNICIPAL DE ESCADA
AV. DOUTOR ANTONIO DE CASTRO
11294303/0001-80 Exercício 2016
FOLHA DE CONCILIAÇÃO BANCÁRIA



Nº DA CONTA / BANCO:	600.183-9 / Caixa	
Saldo em 31/12/2016 conforme extrato bancário		2.799,95
DEDUZIR - Importâncias debitadas e não correspondidas pelo banco.		
SALDO DA CONTABILIDADE - 2014	02/01/2016	407,22
	TOTAL	407,22
Saldo em 31/12/2016 de acordo com a contabilidade		2.392,73

Documento Assinado Digitalmente por: WILMAR PIRES BEZERRA, LUCRECIO JORGE GOMES PEREIRA DA SILVA
Acesse em: <https://tce.tec.pe.gov.br/epp/validaDoc.seam> Código do documento: 24a5d715-65eb-4988-8ce3-78d491b63387



CAIXA

Extrato das Contas Individuais

Origem do Extrato:
 GovConta CAIXA
 Conta Referencial:
 Nome:
 Período:

GOVCONTA CAIXA
 21256000
 2125/012/00600183
 FUNDO M DESI INVOLVIM
 de: 01/12/2016 até: 31/12/2016

Data Mov	Qt. Mov	Debitos	Taxa	Valor (R\$)	Saldo (R\$)
02/12/2016	000000	R.M. BASICA	0,18580000	5,170	2.786,02
07/12/2016	000000	CRÉD. JURIS	0,00500000	13,930	2.799,95
30/12/2016		Saldo Atualizado			2.799,950

Documento Assinado Digitalmente por: WILMAR PIRES BEZERRA, LUCRECIO JORGE GOMES PEREIRA DA SILVA
 Acesse em: <https://govconta.caixa.gov.br/significado>
 Código do documento: 24a5d715-65eb-4988-8cc3-78d491b63387



Nº DA CONTA / BANCO:	0030-7 / Caixa Econômica Federal	
Saldo em 31/12/2016 conforme extrato bancário		3,51
Saldo em 31/12/2016 de acordo com a contabilidade		3,51



:: Extrato das Contas Individuais

Origem do Extrato:

GovConta CAIXA:

Conta Referência:

Mês:

Período:

GOVCONTA CAIXA

212560000

2125/006/00000030

PREF MUNICIPAL DA ESCALVA

de: 31/12/2016 até: 31/12/2016

Data: 30/12/2016

30/12/2016

Saldo Atualizado

Valor (R\$):

Saldo

1,00

2,50

Documento Assinado Digitalmente por: WILMAR PIRES BEZERRA, LUCRECIO JORGE GOMES PEREIRA DA SILVA
Acesso em: <https://seu.ite.gov.br/pe/validaDoc.seam> Código do documento: 24a5d715-65eb-4988-8cc3-78d491b63387

Extrato Fundo de Investimento
 Para simples verificação

 Documento Assinado Digitalmente por: WILMAR PIRES BEZERRA, LUCRECIO JORGE GOMES PEREIRA DA SILVA
 Acesse em: <https://stcex.ce.gov.br/epv/validaDoc.seam> Código do documento: 24a5d715-65eb-4988-8cc3-78d4d91b63387

Nome da Agência ESCADA, PE	Código 2125	Operação 0055	Emissão 15/03/2017
Fundo CAIXA FIC PRATICO RENDA FIXA CURTO	CNPJ do Fundo 00.834.074/0001-23	Início das Atividades do Fundo 02/10/1995	

Rentabilidade do Fundo

No Mês(%) 0,6826	No Ano(%) 8,4576	Nos Últimos 12 Meses(%) 8,4576	Cota em: 30/11/2016 5,545491	Cota em: 30/12/2016 5,583345
---------------------	---------------------	-----------------------------------	---------------------------------	---------------------------------

Administradora

Nome Caixa Econômica Federal	Endereço SBS - Quadra 04 - Lotes 3/4 - Brasília/DF	CNPJ da Administradora 00.360.305/0001-04
---------------------------------	---	--

Cliente

Nome PREF MUNICIPAL DA ESCADA	CPF/CNPJ 11.294.303/0001-80	Conta Corrente 006.00000030-7	Mês/Ano 12/2016	Folha 01/01
Análise do Perfil do Investidor		Data da Avaliação		

Resumo da Movimentação

Histórico	Valor em R\$	Qtde de Cotas
Saldo Anterior	0,01C	0,001850
Aplicações	21.571,28C	3.877,290355
Resgates	21.597,14D	3.877,290410
Rendimento Bruto no Mês	25,86C	
IRRF	0,00	
IOF	0,00	
Taxa de Selic	0,00	
Saldo Bruto*	0,01C	0,001794
Resgate Bruto em Trânsito*	0,00	

(*) Valor calculado em liquidação, conforme legislação em vigor.

Movimentação Detalhada

Data	Histórico	Valor R\$	Qtde de Cotas
02 / 12	APLICACAO	10.236,98C	1.844,844939
09 / 12	RESGATE	10.252,80D	1.844,844981
	IRRF	0,00	
	IOF	0,00	
23 / 12	APLICACAO	7.055,69C	1.265,655688
28 / 12	APLICACAO	4.278,61C	766,789727
29 / 12	RESGATE	11.344,34D	2.032,445429
	IRRF	0,00	
	IOF	0,00	

Dados de Tributação

Rendimento Base	IRRF
0,00	0,00

Informações ao Cotista

Consulte seu extrato de fundos exclusivamente pelo Internet Banking CAIXA, de forma prática e segura, e beneficie-se de todas as vantagens que os serviços on-line lhe proporcionam. Faça com seu gerente para solicitar a inibição do envio mensal do seu extrato pelos Correios. Além de reduzir suas despesas com impressão e postagem dos extratos, você contribui para preservação do meio-ambiente!

Prezado(a) Cotista, compareça à sua agência de relacionamento e cadastre ou atualize seu endereço de e-mail.

Serviço de Atendimento ao Cotista

SAC: 0800 726 0101	Endereço para Correspondência: Caixa Postal 72624, São Paulo/SP CEP: 01405-001
Ouvvidoria: 0800 725 7474	Endereço Eletrônico: https://www1.caixa.gov.br/atendimento/telefonos_da_caixa.asp
Acesse o site da CAIXA: www.caixa.gov.br	



PREFEITURA MUNICIPAL DE ESCADA
 AV. DOUTOR ANTONIO DE CASTRO
 11294303/0001-80 Exercício: 2016
FOLHA DE CONCILIAÇÃO BANCÁRIA

Nº DA CONTA / BANCO:		0088-9 / Caixa Econômica Federal
Saldo em 31/12/2016 conforme extrato bancário		6.466,46
ADICIONAR - Importâncias debitadas pelo banco e não correspondidas.		
DEBITO IND COMPESA	22/04/2015	1.729,84
DIF COMPESA	30/12/2015	7.716,23
COMPESA	26/01/2016	24.658,96
TOTAL		34.105,03
Saldo em 31/12/2016 de acordo com a contabilidade		40.571,49



[a CAIXA](#) | [atendimento](#) | [download](#) | [mapa do site](#) | [segurança](#) | [imprensa](#)

Navegue pela CAIXA

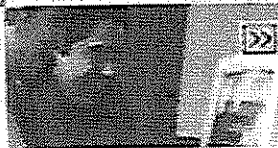

[SALDOS](#)

[EXTRATOS](#)

[MOVIMENTO DIÁRIO D/C](#)

[INVESTIMENTOS](#)

[TRANSFERÊNCIAS](#)

[PAGAMENTOS](#)

[CONSULTAS](#)

[SERVIÇOS EM LOTE](#)

[UTILITÁRIOS](#)

[PREF MUN ESCADA](#)

[Saiba Mais](#) [Novo Acesso](#) [Sair](#)

Saldos

:: Saldo Atual das Contas Vinculadas

Serão apresentados os saldos de 10 contas por vez.

Para a consulta das demais contas, basta clicar no número da próxima página.

Nome:

PREF MUN ESCADA

Data de Referência:

30/12/2016

Total Bloqueado:

6.430,75

Total Disponível:

35,70C

Total Apurado:

6.466,45C

Conta Vinculada:

Nome:

Saldo Bloqueado

Saldo Disponível

Saldo Total (R\$)

2125/006/00000088-9

PM ESCADA ICMS IPI

6.430,75

35,70C

6.466,45C

Páginas Disponíveis: 1

Opções de Download:

[PÁGINA](#) [TUDO](#)

[Sua Segurança](#)

[RETOURNAR](#)

Help Desk - 3004-1104 para capitais e regiões metropolitanas ou 0800-726-0104 para as demais localidades.
Suporte tecnológico e de navegação

Documento Assinado Digitalmente por: WILMAR PIRES BEZERRA LUCRECIO JORGE GOMES PEREIRA DA SILVA
Acesse em: <https://sice.tce.pe.gov.br/epv/validaDoc.seam> Código do documento: 245d715-65e0-4988-8cc3-78d491b63387



PREFEITURA MUNICIPAL DE ESCADA

AV. DOUTOR ANTONIO DE CASTRO

11294303/0001-80

Exercício: 2016



FOLHA DE CONCILIAÇÃO BANCÁRIA

Nº DA CONTA / BANCO: 600007-7 / Caixa Econômica Federal

Saldo em 31/12/2016 conforme extrato bancário 175,78

DEDUZIR - Importancias creditadas pelo banco e não correspondidas.

DIFFERENÇA

27/06/2016

2,14

TOTAL

2,14

Saldo em 31/12/2016 de acordo com a contabilidade

173,64



a CAIXA | atendimento | download | mapa do site | segurança | imprensa



Navegue pela CAIXA

- SALDOS | EXTRATOS | MOVIMENTO DIÁRIO D/C | INVESTIMENTOS
- TRANSFERÊNCIAS | PAGAMENTOS | CONSULTAS | SERVIÇOS EM LOTE | UTILITÁRIOS

[Saiba Mais](#) [Novo Acesso](#) [Sair](#)

Saldos

:: Saldo Atual das Contas Vinculadas

Serão apresentados os saldos de 10 contas por vez.
Para a consulta das demais contas, basta clicar no número da próxima página.

Nome: FEM ESCADA
 Data de Referência: 30/12/2016
 Total Bloqueado: 0,00
 Total Disponível: 175,78C
 Total Apurado: 175,78C

Conta Vinculada	Nome	Saldo Disponível	Saldo (Disponível)	Saldo Total (R\$)
2125/013/00600007-7	PM ESCADA	0,00	175,78C	175,78C

Páginas Disponíveis: 1

Opções de Download:

[PLANILHA](#) [TEXTO](#)

[Sua Segurança](#)

[RETOGNAR](#)

Help Desk - 3004-1104 para capitais e regiões metropolitanas ou 0800-726-0104 para as demais localidades
Suporte tecnológico e de navegação

Documento Assinado Digitalmente por: WILMAR PIRES BEZERRA LUCRECIO JORGE GOMES PEREIRA DA SILVA
Acesse em: https://stce.tce.pe.gov.br/epv/validaDoc.seam Código do documento: 245d715-65e0-4988-8ce3-78d4d91b63387



PREFEITURA MUNICIPAL DE ESCADA
 AV DOUTOR ANTONIO DE CASTRO
 11294303/0001-80 Exercício 2016
FOLHA DE CONCILIAÇÃO BANCÁRIA



Nº DA CONTA / BANCO:	600.174-0 / Caixa	
Saldo em 31/12/2016 conforme extrato bancario		112.929,34
DEDUZIR - Importancias debitadas e não correspondidas pelo banco.		
SALDO DA CONTABILIDADE - 2014	02/01/2016	179,06
	TOTAL	179,06
Saldo em 31/12/2016 de acordo com a contabilidade		112.750,28



a CAIXA | atendimento | download | mapa do site | segurança | imprensa

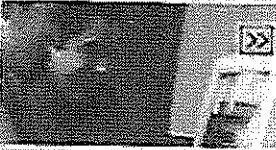

Navegue pela CAIXA

- SALDOS
- EXTRATOS
- MOVIMENTO DIÁRIO D/C
- INVESTIMENTOS
- TRANSFERÊNCIAS
- PAGAMENTOS
- CONSULTAS
- SERVIÇOS EM LOTE
- UTILITÁRIOS

[Saiba Mais](#) [Novo Acesso](#) [Sair](#)

Saldos

:: Saldo Atual das Contas Vinculadas

Serão apresentados os saldos de 10 contas por vez.
Para a consulta das demais contas, basta clicar no número da próxima página.

Nome: FEM ESCADA
 Data de Referência: 30/12/2016
 Total Bloqueado: 0,00
 Total Disponível: 112.929,34C
 Total Apurado: 112.929,34C

Conta Vinculada	Nome	Saldo Bloqueado	Saldo Disponível	Saldo Total (R\$)
2125/013/00600174-0	FUNDO M DESENVOLVIMEN	0,00	112.929,34C	112.929,34C

Páginas Disponíveis: 1

Opções de Download:

[Sua Segurança](#)



Help Desk - 3004-1104 para capitais e regiões metropolitanas ou 0800-726-0104 para as demais localidades
Suporte tecnológico e de navegação

Documento Assinado Digitalmente por: WILMAR PIRES BEZERRA LUCRECIO JORGE GOMES PEREIRA DA SILVA
Acesse em: https://stc.tee.pe.gov.br/epv/validaDoc.seam?codigoDoDocumento:245d715-65eb-4988-8cc3-78d4d91b63387



Nº DA CONTA / BANCO:	600.180-4 / Caixa	
Saldo em 31/12/2016 conforme extrato bancario		22.673,90
DEDUZIR - Importancias debitadas e não correspondidas pelo banco.		
SALDO DA CONTABILIDADE - 2014	02/01/2016	509,88
	TOTAL	509,88
Saldo em 31/12/2016 de acordo com a contabilidade		22.164,02



CAIXA

[a CAIXA](#) | [atendimento](#) | [download](#) | [mapa do site](#) | [segurança](#) | [Imprensa](#)

Navegue pela CAIXA

SALDOS | EXTRATOS | MOVIMENTO DIÁRIO D/C | INVESTIMENTOS
TRANSFERÊNCIAS | PAGAMENTOS | CONSULTAS | SERVIÇOS EM LOTE | UTILITÁRIOS

[Saiba Mais](#) [Novo Acesso](#) [Sair](#)

Saldos

:: Saldo Atual das Contas Vinculadas

Serão apresentados os saldos de 10 contas por vez.
Para a consulta das demais contas, basta clicar no número da próxima página.

Nome:	FEM ESCADA
Data de Referência:	30/12/2016
Total Bloqueado:	0,00
Total Disponível:	22.673,90C
Total Apurado:	22.673,90C

Conta Vinculada	Nome	Saldo Bloqueado	Saldo Disponível	Saldo Total (R\$)
2125/013/00600180-4	FUNDO M DESENVOLVIMEN	0,00	22.673,90C	22.673,90C

Páginas Disponíveis: 1

Opções de Download:

[Sua Segurança](#)

[PLANILHA](#) [TEJO](#)
[RETORNAR](#)

Help Desk - 3004-1104 para capitais e regiões metropolitanas ou 0800-726-8104 para as demais localidades
Suporte tecnológico e de navegação

Documento Assinado Digitalmente por: WILMAR PIRES BEZERRA LUCRECIO JORGE GOMES PEREIRA DA SILVA
Acesse em: <https://stc.tee.pe.gov.br/epv/validaDoc.seam> Código do documento: 245d715-65e6-4988-8ce3-78d491b63387



PREFEITURA MUNICIPAL DE ESCADA
AV. DOUTOR ANTONIO DE CASTRO
11294303/0001-80 Exercício: 2016
FOLHA DE CONCILIAÇÃO BANCÁRIA

Nº DA CONTA/BANCO:	6000173-6 / Caixa Econômica Federal	
Saldo em 31/12/2016 conforme extrato bancario		44.686,60
DEDUZIR - Importancias creditadas pelo banco e não correspondidas.		
diferença	31/05/2016	820,67
	TOTAL	820,67
Saldo em 31/12/2016 de acordo com a contabilidade		43.865,93



[a CAIXA](#) | [atendimento](#) | [download](#) | [mapa do site](#) | [segurança](#) | [imprensa](#)



[Navegue pela CAIXA](#) ▾

- | [SALDOS](#)
- | [EXTRATOS](#)
- | [MOVIMENTO DIÁRIO D/C](#)
- | [INVESTIMENTOS](#)
- | [TRANSFÊRENCIAS](#)
- | [PAGAMENTOS](#)
- | [CONSULTAS](#)
- | [SERVIÇOS EM LOTE](#)
- | [UTILITÁRIOS](#)

[Saiba Mais](#) | [Novo Acesso](#) | [Sair](#)

Saldos

:: Saldo Atual das Contas Vinculadas

Serão apresentados os saldos de 10 contas por vez.
Para a consulta das demais contas, basta clicar no número da próxima página.

Nome:

Data de Referência:

Total Bloqueado:

Total Disponível:

Total Apurado:

FEM ESCADA
30/12/2016
0,00
44.686,60C
44.686,60C

Conta Vinculada	Nome	Saldo Disponível	Saldo Disponível	Saldo Total (R\$)
2125/013/06000173-6	FUNDO M DESENVOLVIMEN	0,00	44.686,60C	44.686,60C

Páginas Disponíveis: 1

Opções de Download:

[Sua Segurança](#)

[PÁGINA](#) | [TEXTO](#)

[RETOORNAR](#)

Help Desk - 3004-1104 para capitais e regiões metropolitanas ou 0800-726-0104 para as demais localidades
Suporte tecnológico e de navegação

Documento Assinado Digitalmente por: WILMAR PIRES BEZERRA LUCRECIO JORGE GOMES PEREIRA DA SILVA
Acesse em: <https://stce.tce.pe.gov.br/epi/validaDoc.seam> Código do documento: 2445d715-65eb-4988-8ec3-78d491b63387



PREFEITURA MUNICIPAL DE ESCADA
 AV. DOUTOR ANTONIO DE CASTRO
 11294303/0001-80 Exercício: 2016
FOLHA DE CONCILIAÇÃO BANCÁRIA

N° DA CONTA / BANCO: 600.182-0 Caixa		
Saldo em 31/12/2016 conforme extrato bancario:		29.388,34
DEDUZIR - Importancias debitadas e não correspondidas pelo banco.		
SALDO DA CONTABILIDADE - 2014	02/01/2016	335,49
	TOTAL	335,49
Saldo em 31/12/2016 de acordo com a contabilidade		29.052,85

Documento Assinado Digitalmente por: WILMAR PIRES BEZERRA, LUCRECIO JORGE GOMES PEREIRA DA SILVA
 Acesse em: <https://ctce.tce.pe.gov.br/epp/validadaDoc.seam> Código do documento: 24a5d715-65eb-4988-8ce3-78d491b63387

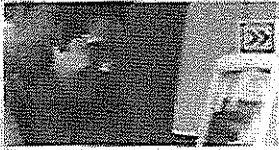
**CAIXA**[a CADA](#) | [atendimento](#) | [download](#) | [mapa do site](#) | [segurança](#) | [imprensa](#)[Navegue pela CAIXA](#)

SALDOS	EXTRATOS	MOVIMENTO DIÁRIO D/C	INVESTIMENTOS
TRANSFERÊNCIAS	PAGAMENTOS	CONSULTAS	SERVIÇOS EM LOTE
			UTILITÁRIOS

[TÍTULOS EM DEBITO](#)[Saiba Mais](#) [Novo Acesso](#) [Sair](#)

Saldos

:: Saldo Atual das Contas Vinculadas

Serão apresentados os saldos de 10 contas por vez.

Para a consulta das demais contas, basta clicar no número da próxima página.

Nome:

Data de Referência:

Total Bloqueado:

Total Disponível:

Total Apurado:

FEM ESCADA

30/12/2016

0,00

29.388,34C

29.388,34C

Conta Vinculada	Nome	Saldo Bloqueado	Saldo Disponível	Saldo Total (R\$)
2125/013/00600182-0	FUNDO M DESENVOLVIMEN	0,00	29.388,34C	29.388,34C

Páginas Disponíveis: 1

Opções de Download:

[Sua Segurança](#)[FAMILIA](#) [TUDO](#)[RECIBAR](#)

Help Desk - 3004-1104 para capitais e regiões metropolitanas ou 0800-726-0104 para as demais localidades.
 Suporte tecnológico e de navegação

Documento Assinado Digitalmente por: WILMAR PIRES BEZERRA LUCRECIO JORGE GOMES PEREIRA DA SILVA
 Acesse em: <https://stce.tce.pe.gov.br/epv/validaDoc.seam> Código do documento: 2445d715-65eb-4988-8cc3-78d491b63387



Nº DA CONTA / BANCO:	647.034-0 / Caixa Econômica Federal	
Saldo em 31/12/2016 conforme extrato bancário		0,00
Saldo em 31/12/2016 de acordo com a contabilidade		0,00



a.CAIXA | atendimento | download | mapa do site | segurança | imprensa



Navegue pela CAIXA

- SALDOS
- EXTRATOS
- MOVIMENTO DIÁRIO D/C
- INVESTIMENTOS
- TRANSFERÊNCIAS
- PAGAMENTOS
- CONSULTAS
- SERVIÇOS EM LOTE
- UTILITÁRIOS

Saiba Mais Novo Acesso Sair

Saldos

:: Saldo Atual das Contas Vinculadas

Serão apresentados os saldos de 10 contas por vez.
Para a consulta das demais contas, basta clicar no número da próxima página.

Nome: PREF MUN ESCADA
 Data de Referência: 30/12/2016
 Total Bloqueado: 0,00
 Total Disponível: 206.599,25C
 Total Apurado: 206.599,25C

Conta Vinculada	Nome	Saldo Bloqueado	Saldo Disponível	Saldo Total (R\$)
2125/013/00647034-0	PREFEITURA MUN ESCADA	0,00	0,00C	0,00C

Páginas Disponíveis: 1/2

Opções de Download:

Sua Segurança

PLANILHA PDF

RETORNAR

Help Desk - 3004-1104 para capitais e regiões metropolitanas ou 0800-726-0104 para as demais localidades
Suporte tecnológico e de navegação

Documento Assinado Digitalmente por: WILMAR PIRES BEZERRA LUCRECIO JORGE GOMES PEREIRA DA SILVA
Acesse em: https://stc.tce.pe.gov.br/epv/validaDoc.seam Código do documento: 24450715-65eb-4988-8cc3-78d491b63387



PREFEITURA MUNICIPAL DE ESCADA
AV. DOUTOR ANTONIO DE CASTRO
11294303/0001-80 Exercício: 2016
FOLHA DE CONCILIAÇÃO BANCÁRIA

Nº DA CONTA / BANCO:	0115-0 / Caixa Econômica Federal
Saldo em 31/12/2016 conforme extrato bancario	612,27
Saldo em 31/12/2016 de acordo com a contabilidade	612,27

Documento Assinado Digitalmente por: WILMAR PIRES BEZERRA, LUCRECIO JORGE GOMES PEREIRA DA SILVA
Acesse em: <https://tce.tec.pe.gov.br/epp/validaDoc.seam> Código do documento: 24a5d715-65eb-4988-8ce3-78d491b63387

**CAIXA**[a CAIXA](#) | [atendimento](#) | [download](#) | [mapa do site](#) | [segurança](#) | [imprensa](#)

Navegue pela CAIXA

SALDOS	EXTRATOS	MOVIMENTO DIÁRIO D/C	INVESTIMENTOS
TRANSFERÊNCIAS	PAGAMENTOS	CONSULTAS	SERVIÇOS EM LOTE
			UTILITÁRIOS

[Saiba Mais](#) [Novo Acesso](#) [Sair](#)

Saldos

:: Saldo Atual das Contas Vinculadas

Serão apresentados os saldos de 10 contas por vez.

Para a consulta das demais contas, basta clicar no número da próxima página.

Nome:	PREF MUN ESCADA
Data de Referência:	30/12/2016
Total Bloqueado:	0,00
Total Disponível:	612,27C
Total Apurado:	612,27C

Conta Vinculada	Nome	Saldo Bloqueado	Saldo Disponível	Saldo Total (R\$)
2125/006/00000115-0	FOPAG ESCADA	0,00	612,27C	612,27C

Páginas Disponíveis: 1

Opções de Download:

[Sua Segurança](#)[PDF](#) [TXT](#)[Retornar](#)

Help Desk - 3004-1104 para capitais e regiões metropolitanas ou 0800-726-0104 para as demais localidades
 Suporte tecnológico e de navegação



Nº DA CONTA / BANCO:	0171-0 / Caixa Econômica Federal	
Saldo em 31/12/2016 conforme extrato bancário		0,02
Saldo em 31/12/2016 de acordo com a contabilidade		0,02



[a CAIXA](#) | [atendimento](#) | [download](#) | [mapa do site](#) | [segurança](#) | [imprensa](#)

Navegue pela CAIXA



- SALDOS
- | EXTRATOS
- | MOVIMENTO DIÁRIO D/C
- | INVESTIMENTOS
- TRANSFERÊNCIAS
- | PAGAMENTOS
- | CONSULTAS
- | SERVIÇOS EM LOTE
- | UTILITÁRIOS

[Saiba Mais](#) | [Novo Acesso](#) | [Sair](#)

Saldos

:: Saldo Atual das Contas Vinculadas

Serão apresentados os saldos de 10 contas por vez.
Para a consulta das demais contas, basta clicar no número da próxima página.

Nome: PREF MUN ESCADA
 Data de Referência: 30/12/2016
 Total Bloqueado: 0,00
 Total Disponível: C
 Total Apurado: C

Conta Vinculada	Nome	Saldo Bloqueado	Saldo Disponível	Saldo Total (R\$)
2125/006/00000171-0	PM ESCADA FDS	0,00	0,01C	0,01C

Páginas Disponíveis: 1

Opções de Download:

[Sua Segurança](#)

Help Desk - 3004-1104 para capitais e regiões metropolitanas ou 0800-726-0104 para as demais localidades
Suporte tecnológico e de navegação

Documento Assinado Digitalmente por: WILMAR PIRES BEZERRA, LUCRECIO JORGE GOMES PEREIRA DA SILVA
Acesse em: https://stc.tee.pe.gov.br/epv/validaDoc.seam?codigo_documento:245d715-65e6-4988-8ee3-78d491b63387



PREFEITURA MUNICIPAL DE ESCADA

AV. DOUTOR ANTONIO DE CASTRO

11284303/0001-80

Exercício 2016



FOLHA DE CONCILIAÇÃO BANCÁRIA

Página 10 de 100

Nº DA CONTA / BANCO:		0168-0 / Caixa Econômica Federal	
Saldo em 31/12/2016 conforme extrato bancário			0,01
ADICIONAR - Importancias creditadas e não correspondidas pelo banco.			
DEB. AUTORIZADO		31/07/2014	46.032,46
ENVIO TED		08/08/2014	2,08
	TOTAL		46.034,54
Saldo em 31/12/2016 de acordo com a contabilidade			46.034,55



[e CAIXA](#) | [atendimento](#) | [download](#) | [mapa do site](#) | [segurança](#) | [Imprensa](#)



Navegue pela CAIXA

- SALDOS
- EXTRATOS
- MOVIMENTO DIÁRIO D/C
- INVESTIMENTOS
- TRANSFERÊNCIAS
- PAGAMENTOS
- CONSULTAS
- SERVIÇOS EM LOTE
- UTILITÁRIOS

[Saiba Mais](#) | [Novo Acesso](#) | [Sair](#)

Saldos

:: Saldo Atual das Contas Vinculadas

Serão apresentados os saldos de 10 contas por vez.
Para a consulta das demais contas, basta clicar no número da próxima página.

Nome: PREF MUN ESCADA
 Data de Referência: 30/12/2016
 Total Bloqueado: 0,00
 Total Disponível: 0,00C
 Total Apurado: 0,00C

Conta Vinculada	Nome	Saldo Bloqueado	Saldo Disponível	Saldo Total (R\$)
2125/005/00000168-0	PM ESCADA FDS	0,00	0,00C	0,00C

Páginas Disponíveis: 1

Opções de Download:

[Sua Segurança](#)

[PLANILHA](#) [TEXTO](#)

[RETORNAR](#)

Help Desk - 3004-1104 para capitais e regiões metropolitanas ou 0800-726-0104 para as demais localidades
Suporte tecnológico e de navegação



PREFEITURA MUNICIPAL DE ESCADA
AV. DOUTOR ANTONIO DE CASTRO
11294303/0001-80 Exercício 2016
FOLHA DE CONCILIAÇÃO BANCÁRIA

Nº DA CONTA / BANCO:	0120-6 / Caixa Econômica Federal	
Saldo em 31/12/2016 conforme extrato bancario		0,00
Saldo em 31/12/2016 de acordo com a contabilidade		0,00



CAIXA

[a CADA](#) | [atendimento](#) | [download](#) | [mapa do site](#) | [segurança](#) | [Imprensa](#)

Navegue pela CAIXA

- SAÍDOS
- EXTRATOS
- MOVIMENTO DIÁRIO D/C
- INVESTIMENTOS
- TRANSFERÊNCIAS
- PAGAMENTOS
- CONSULTAS
- SERVIÇOS EM LOTE
- UTILITÁRIOS

[Saiba Mais](#) [Novo Acesso](#) [Saiba Mais](#)

Saldos

:: Saldo Atual das Contas Vinculadas

Serão apresentados os saldos de 10 contas por vez.
Para a consulta das demais contas, basta clicar no número da próxima página.

Nome: PREF MUN ESCADA
 Data de Referência: 30/12/2016
 Total Bloqueado: 0,00
 Total Disponível: 0,00C
 Total Apurado: 0,00C

Conta Vinculada	Nome	Saldo Disponível	Saldo Disponível	Saldo Total (R\$)
2125/006/00000120-6	PREFEITURA MUN ESCADA M MELHOR	0,00	0,00C	0,00C

Páginas Disponíveis: 1

Opções de Download:

[Sua Segurança](#)

[FAMILIA](#) [TEXTO](#)

[RETORNAR](#)

Help Desk - 3004-1104 para capitais e regiões metropolitanas ou 0800-726-0104 para as demais localidades
Suporte tecnológico e de navegação

Documento Assinado Digitalmente por: WILMAR PIRES BEZERRA LUCRECIO JORGE GOMES PEREIRA DA SILVA
Acesse em: <https://stcc.ice.pe.gov.br/epv/validaDoc.seam> Código do documento: 245d715-65e8-4988-8ce3-78d4d91b63387

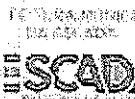

PREFEITURA MUNICIPAL DE ESCADA

AV. DOUTOR ANTONIO DE CASTRO

11294303/0001-80

Exercício: 2016

FOLHA DE CONCILIAÇÃO BANCÁRIA

Página 11 de 100

Nº DA CONTA / BANCO:	0170-2 / Caixa Econômica Federal	
Saldo em 31/12/2016 conforme extrato bancário		0,00
Saldo em 31/12/2016 de acordo com a contabilidade		0,00



[a CAIXA](#) | [atendimento](#) | [download](#) | [mapa do site](#) | [segurança](#) | [imprensa](#)



Navegue pela CAIXA

- [SAIDOS](#)
- [EXTRATOS](#)
- [MOVIMENTO DIÁRIO D/C](#)
- [INVESTIMENTOS](#)
- [TRANSFERÊNCIAS](#)
- [PAGAMENTOS](#)
- [CONSULTAS](#)
- [SERVIÇOS EM LOTE](#)
- [UTILITÁRIOS](#)

[RELEVANTE](#) [RELEVANTE](#)

[Saiba Mais](#) [Novo Acesso](#) [Sair](#)

Saldos

:: Saldo Atual das Contas Vinculadas

Serão apresentados os saldos de 10 contas por vez.

Para a consulta das demais contas, basta clicar no número da próxima página.

Nome:

Data de Referência:

Total Bloqueado:

Total Disponível:

Total Apurado:

PREF MUN ESCADA

30/12/2016

0,00

0,00C

0,00C

Conta Vinculada	Nome	Saldo Bloqueado	Saldo Disponível	Saldo Total (R\$)
2125/006/00000170-2	PM ESCADA FDS	0,00	0,00C	0,00C

Páginas Disponíveis: 1

Opções de Download:

[Sua Segurança](#)

[PRÓXIMA](#) [PRÓXIMA](#)

[PRÓXIMA](#)

Help Desk - 3004-1104 para capitais e regiões metropolitanas ou 0800-726-0104 para as demais localidades.
Suporte tecnológico e de navegação

Documento Assinado Digitalmente por: WILMAR PIRES BEZERRA LUCRECIO JORGE GOMES PEREIRA DA SILVA
Acesse em: <https://stcc.tec.pe.gov.br/epv/validaDoc.seam> Código do documento: 2445d715-65e6-4988-8cc3-78d491b63387



PREFEITURA MUNICIPAL DE ESCADA
AV. DOUTOR ANTONIO DE CASTRO
11294303/0001-80 Exercício: 2016
FOLHA DE CONCILIAÇÃO BANCÁRIA

Nº DA CONTA / BANCO:	647.022-1 / Caixa Econômica Federal	
Saldo em 31/12/2016 conforme extrato bancário		0,00
Saldo em 31/12/2016 de acordo com a contabilidade		0,00

Documento Assinado Digitalmente por: WILMAR PIRES BEZERRA, LUCRECIO JORGE GOMES PEREIRA DA SILVA
Acesse em: <https://ctce.tce.pe.gov.br/epp/validaDoc.seam> Código do documento: 24a5d715-65eb-4988-8ce3-78d491b63387

**CAIXA**[CAIXA](#) | [atendimento](#) | [download](#) | [mapa do site](#) | [segurança](#) | [imprensa](#)

Navegue pela CAIXA

SAÍDOS

EXTRATOS

MOVIMENTO DIÁRIO D/C

INVESTIMENTOS

TRANSFERÊNCIAS

PAGAMENTOS

CONSULTAS

SERVIÇOS EM LOTE

UTILITÁRIOS

| [HOME](#) | [FERRAMENTAS](#) | [AJUDA](#) | [SUA SEGURANÇA](#)[Saiba Mais](#) | [Novo Acesso](#) | [Sair](#)

Saídos

:: Saldo Atual das Contas Vinculadas

Serão apresentados os saídos de 10 contas por vez.

Para a consulta das demais contas, basta clicar no número da próxima página.

Nome:

Data de Referência:

Total Bloqueado:

Total Disponível:

Total Apurado:

PREF MUN ESCADA

30/12/2016

0,00

0,00C

0,00C

Conta Vinculada	Nome	Saldo Bloqueado	Saldo Disponível	Saldo Total (R\$)
2125/006/00647022-4	PM ESCADA FDS	0,00	0,00C	0,00C

Páginas Disponíveis: 1

Opções de Download:

[Sua Segurança](#)[PLANILHA](#) | [PDF](#)[EXCEL](#)

Help Desk - 3004-1104 para capitais e regiões metropolitanas ou 0800-726-0104 para as demais localidades
 Suporte tecnológico e de navegação



PREFEITURA MUNICIPAL DE ESCADA
AV DOUTOR ANTONIO DE CASTRO
11294303/0001-80 Exercício 2016
FOLHA DE CONCILIAÇÃO BANCÁRIA

Nº DA CONTA / BANCO:	0092-7 / Caixa Econômica Federal	
Saldo em 31/12/2016 conforme extrato bancário		0,00
Saldo em 31/12/2016 de acordo com a contabilidade		0,00

**CAIXA**[a CADA](#) | [atendimento](#) | [download](#) | [mapa do site](#) | [segurança](#) | [imprensa](#)

Navegue pela CAIXA

SALDOS

| EXTRATOS

| MOVIMENTO DIÁRIO D/C

| INVESTIMENTOS

TRANSFERÊNCIAS

| PAGAMENTOS

| CONSULTAS

| SERVIÇOS EM LOTE

| UTILITÁRIOS

PREF MUN ESCADA

30/12/2016

[Saiba Mais](#) | [Novo Acesso](#) | [Sair](#)

Saldos

:: Saldo Atual das Contas Vinculadas

Serão apresentados os saldos de 10 contas por vez.

Para a consulta das demais contas, basta clicar no número da próxima página.

Nome:

PREF MUN ESCADA

Data de Referência:

30/12/2016

Total Bloqueado:

0,00

Total Disponível:

50,00C

Total Apurado:

50,00C

Conta Vinculada	Nome	Saldo Bloqueado	Saldo Disponível	Saldo Total (R\$)
2125/006/00000092-7	PM ESCADA FDS	0,00	50,00C	50,00C

Páginas Disponíveis: 1

Opções de Download:

[Sua Segurança](#)[PRÓXIMA](#) | [IDCIC](#)[RETORNAR](#)

Help Desk - 3004-1104 para capitais e regiões metropolitanas ou 0800-726-0104 para as demais localidades
 Suporte tecnológico e de navegação.



PREFEITURA MUNICIPAL DE ESCADA
AV. DOUTOR ANTONIO DE CASTRO
11294303/0001-80 Exercício: 2016
FOLHA DE CONCILIAÇÃO BANCÁRIA

Nº DA CONTA / BANCO: 0007-2 / Caixa Econômica Federal		
Saldo em 31/12/2016 conforme extrato bancário		1.150,12
ADICIONAR - Importâncias debitadas pelo banco e não correspondidas.		
DEB. AUT. CAIXA	31/12/2015	5.240,00
	TOTAL	5.240,00
Saldo em 31/12/2016 de acordo com a contabilidade		6.390,12

Documento Assinado Digitalmente por: WILMAR PIRES BEZERRA, LUCRECIO JORGE GOMES PEREIRA DA SILVA
Acesse em: <https://ctce.tce.pe.gov.br/epv/validaDoc.seam> Código do documento: 24a5d715-65eb-4988-8ce3-78d491b63387

**CAIXA**[a CADXA](#) | [atendimento](#) | [download](#) | [mapa do site](#) | [segurança](#) | [imprensa](#)

Navegue pela CAIXA

[SALDOS](#)[EXTRATOS](#)[MOVIMENTO DIÁRIO D/C](#)[INVESTIMENTOS](#)[TRANSFERÊNCIAS](#)[PAGAMENTOS](#)[CONSULTAS](#)[SERVIÇOS EM LOTE](#)[UTILITÁRIOS](#)[MUNICÍPIO](#) | [ESTADO](#) | [FEDERAÇÃO](#)[Salva Mais](#) | [Novo Acesso](#) | [Sair](#)

Saldos

:: Saldo Atual das Contas Vinculadas

Serão apresentados os saldos de 10 contas por vez.

Para a consulta das demais contas, basta clicar no número da próxima página.

Nome:

Data de Referência:

Total Bloqueado:

Total Disponível:

Total Apurado:

PREF MUN ESCADA

30/12/2016

0,00

1.149,77C

1.149,77C

Conta Vinculada	Nome	Saldo Bloqueado	Saldo Disponível	Saldo Total (R\$)
2125/006/00000007-2	PREF MUNICIPAL DA ESCADA	0,00	1.149,77C	1.149,77C

Páginas Disponíveis: 1

Opções de Download:

[Sua Segurança](#)[PLANILHA](#) | [TUDO](#)[RETORNAR](#)

Help Desk - 3004-1104 para capitais e regiões metropolitanas ou 0800-726-0104 para as demais localidades
 Suporte tecnológico e de navegação

Documento Assinado Digitalmente por: WILMAR PIRES BEZERRA LUCRECIO JORGE GOMES PEREIRA DA SILVA
 Acesse em: <https://sice.tce.pe.gov.br/epv/validaDoc.seam> Código do documento: 24450715-65eb-4988-8cc3-78d491b63387



PREFEITURA MUNICIPAL DE ESCADA

AV. DOUTOR ANTONIO DE CASTRO

11254303/0001-80

Exercício 2016



FOLHA DE CONCILIAÇÃO BANCÁRIA

Página 23 de 100

Nº DA CONTA / BANCO:	0236-9 / Caixa Econômica Federal
Saldo em 31/12/2016 conforme extrato bancário	3.951,38
Saldo em 31/12/2016 de acordo com a contabilidade	3.951,38



[a CAIXA](#) | [atendimento](#) | [download](#) | [mapa do site](#) | [segurança](#) | [imprensa](#)

Navegue pela CAIXA

- SALDOS
- EXTRATOS
- MOVIMENTO DIÁRIO D/C
- INVESTIMENTOS
- TRANSFERÊNCIAS
- PAGAMENTOS
- CONSULTAS
- SERVIÇOS EM LOTE
- UTILITÁRIOS

Saldos

:: Saldo Atual das Contas Vinculadas

Serão apresentados os saldos de 10 contas por vez.
Para a consulta das demais contas, basta clicar no número da próxima página.

Nome: PREF MUN ESCADA
 Data de Referência: 30/12/2016
 Total Bloqueado: 0,00
 Total Disponível: 1,00C
 Total Apurado: 1,00C

Conta Vinculada	Nome	Saldo Bloqueado	Saldo Disponível	Saldo Total (R\$)
2125/006/00000236-9	P M DA ESCADA SALARIO EDUCACAO	0,00	1,00C	1,00C

Páginas Disponíveis: 1

Opções de Download:

[Sua Segurança](#)

[PLANILHA](#) [TUDO](#)
[RETORNAR](#)

Help Desk - 3004-1104 para capitais e regiões metropolitanas ou 0800-726-0104 para as demais localidades
Suporte tecnológico e de navegação

Documento Assinado Digitalmente por: WILMAR PIRES BEZERRA LUCRECIO JORGE GOMES PEREIRA DA SILVA
Acesse em: <https://stc.tee.pe.gov.br/epv/validaDoc.seam> Código do documento: 24450715-65e0-4988-8cc3-78d401b63387

Extrato Fundo de Investimento
 Para simples verificação

Nome da Agência ESCADA, PE	Código 2125	Operação 0055	Emissão 15/03/2017
-------------------------------	----------------	------------------	-----------------------

Fundo CAIXA FIC PRATICO RENDA FIXA CURTO	CNPJ do Fundo 00.834.074/0001-23	Início das Atividades do Fundo 02/10/1995
---	-------------------------------------	--

Rentabilidade do Fundo

No Mês(%) 0,6825	No Ano(%) 8,4676	Nos Últimos 12 Meses(%) 8,4676	Cota em: 30/11/2016 5,545481	Cota em: 30/12/2016 5,583346
---------------------	---------------------	-----------------------------------	---------------------------------	---------------------------------

Administradora

Nome Caixa Econômica Federal	Endereço SBS - Quadra 04 - Lotes 3/4 - Brasília/DF	CNPJ da Administradora 00.950.305/0001-04
---------------------------------	---	--

Cliente

Nome P M DA ESCADA SALARIO EDUCACAO	CPF/CNPJ 11.294.303/0001-80	Conta Corrente 006.00000236-9	Mês/Ano 12/2016	Folha 01/01
Análise do Perfil do Investidor		Data da Avaliação		

Resumo da Movimentação

Histórico	Valor em R\$	Qtde de Cotas
Saldo Anterior	3.923,60C	707,529452
Aplicações	0,00	0,000000
Resgates	0,00	0,000000
Rendimento Bruto no Mês	26,78C	
IRRF	0,00	
IOF	0,00	
Taxa de Saída	0,00	
Saldo Bruto*	3.950,38C	707,529452
Resgate Bruto em Trânsito*	0,00	

(* Valor sujeito à tributação, conforme legislação em vigor)

Movimentação Detalhada

Data	Histórico	Valor R\$	Qtde de Cotas
------	-----------	-----------	---------------

Dados de Tributação

Rendimento Base	0,00	IRRF	0,00
-----------------	------	------	------

Informações ao Cotista

Consulte seu extrato de fundos exclusivamente pelo Internet Banking CAIXA, de forma prática e segura, e beneficie-se de todas as vantagens que os serviços on-line lhe proporcionam. Fale com seu Gerente para solicitar a inibição do envio mensal do seu extrato pelos Correios. Além de reduzir suas despesas com impressão e postagem dos extratos, você contribui para preservação do meio-ambiente!

Prezados Cotistas, compareça à sua agência de relacionamento e cadastre ou atualize seu endereço de e-mail.

Serviço de Atendimento ao Cotista

Endereço para Correspondência: 2200 726 9121 Caixa Postal 72624, São Paulo/SP CEP: 01405-001
Endereço Eletrônico: 2200 726 7474 Caixa Postal Caixa de Atendimento Telefônico da Caixa 290
Assessoria: Acesse o site da CAIXA: www.caixa.gov.br





PREFEITURA MUNICIPAL DE ESCADA
AV. DOUTOR ANTONIO DE CASTRO
11294303/0001-80 Exercício: 2016
FOLHA DE CONCILIAÇÃO BANCÁRIA

Página 151 de 151

Nº DA CONTA / BANCO:	600.092-1 / Caixa Econômica Federal	
Saldo em 31/12/2016 conforme extrato bancário		64.161,35
Saldo em 31/12/2016 de acordo com a contabilidade		64.161,35

Documento Assinado Digitalmente por: WILMAR PIRES BEZERRA, LUCRECIO JORGE GOMES PEREIRA DA SILVA
Acesse em: <https://ctce.tce.pe.gov.br/epp/validaDoc.seam> Código do documento: 24a5d715-65eb-4988-8ce3-78d491b63387



CAIXA

Extrato das Contas Individuais

Origem do Extrato:

GovConta CAIXA:

Conta Referência:

Nome:

Período:

GOVCONTA CAIXA

212560000

2125/013/00600092

PM ESCADA

de: 01/12/2016 até: 31/12/2016

Documento Assinado Digitalmente por: WILMAR PIRES BEZERRA, LUCRECIO JORGE GOMES PEREIRA DA SILVA
 Acesse em: <https://gov.br/epi/validador> Código do documento: 245d715-65eb-4988-8cc3-78d491b63387

Data de	Nr. Doc.	Descrição	Taxa	Valor (R\$)	Saldo (R\$)
01/12/2016	000000	RI MP BASICA	0,14280000	90,470	63.407,23
01/12/2016	000000	CPFD JURCS	0,00500000	317,040	63.724,27
01/01/2017	000000	PEM BASICA	0,18490000	117,830	63.842,10
01/01/2017	000000	CRID JUROS	0,00500000	319,210	64.161,35
30/12/2016		Saldo Atualizado			64.161,35

**CAIXA**[a CAIXA](#) | [atendimento](#) | [download](#) | [mapa do site](#) | [segurança](#) | [Imprensa](#) [Navegue pela CAIXA](#)[SALDOS](#)[EXTRATOS](#)[MOVIMENTO DIÁRIO D/C](#)[INVESTIMENTOS](#)[TRANSFERÊNCIAS](#)[PAGAMENTOS](#)[CONSULTAS](#)[SERVIÇOS EM LOTE](#)[UTILITÁRIOS](#)[NÚMERO DE CONTA](#)[Saiba Mais](#) | [Novo Acesso](#) | [Sair](#)

Saldos

:: Saldo Atual das Contas Vinculadas

Serão apresentados os saldos de 10 contas por vez.

Para a consulta das demais contas, basta clicar no número da próxima página.

Nome:

Data de Referência:

Total Bloqueado:

Total Disponível:

Total Apurado:

PREF MUN ESCADA

30/12/2016

0,00

63.724,31C

63.724,31C

Conta Vinculada:

Nome:

Saldo Disponível

Saldo Disponível

Saldo Total (R\$)

2125/013/00600092-1

PM ESCADA

0,00

63.724,31C

63.724,31C

Páginas Disponíveis: 1

Opções de Download:

[Sua Segurança](#)[FAMILHA](#) | [TEXTO](#)[RETORNAR](#)Help Desk - 3004-1104 para capitais e regiões metropolitanas ou 0800-726-0104 para as demais localidades
Suporte tecnológico e de navegação



Nº DA CONTA / BANCO:	0184-2 / Caixa Econômica Federal	
Saldo em 31/12/2016 conforme extrato bancário		306,97
DEDUZIR - Importancias debitadas e não correspondidas pelo banco.		
SALDO DA CONTABILIDADE - 2014	02/01/2016	31.909,15
	TOTAL	31.909,15
Saldo em 31/12/2016 de acordo com a contabilidade		-31.602,18



[a CAIXA](#) | [atendimento](#) | [download](#) | [mapa do site](#) | [segurança](#) | [imprensa](#)

[Navegue pela CAIXA](#)

[SALDOS](#) | [EXTRATOS](#) | [MOVIMENTO DIÁRIO D/C](#) | [INVESTIMENTOS](#)
[TRANSFERÊNCIAS](#) | [PAGAMENTOS](#) | [CONSULTAS](#) | [SERVIÇOS EM LOTE](#) | [UTILITÁRIOS](#)

[Saiba Mais](#) [Novo Acesso](#) [Sair](#)

Saldos

:: Saldo Atual das Contas Vinculadas

Serão apresentados os saldos de 10 contas por vez.
Para a consulta das demais contas, basta clicar no número da próxima página.

Nome:

Data de Referência:

Total Bloqueado:

Total Disponível:

Total Apurado:

FEM ESCADA

30/12/2016

0,00

306,89C

306,89C

Conta Vinculada	Nome	Saldo Bloqueado	Saldo Disponível	Saldo Total (R\$)
2125/006/00000184-2	FUNDO MUNICIPAL DE DESENVOLVIMEN	0,00	306,89C	306,89C

Páginas Disponíveis: 1

Opções de Download:

[Sua Segurança](#)

[PRIMERA](#) [PRIMO](#)

[RETORNAR](#)

Help Desk - 3004-1104 para capitais e regiões metropolitanas ou 0800-726-0104 para as demais localidades
Suporte tecnológico e de navegação

Documento Assinado Digitalmente por: WILMAR PIRES BEZERRA LUCRECIO JORGE GOMES PEREIRA DA SILVA
Acesse em: <https://sicef.ce.gov.br/epv/validaDoc.seam> Código do documento: 245d715-65eb-4988-8cc-3-78d491b63387

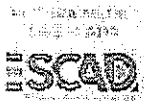

PREFEITURA MUNICIPAL DE ESCADA
AV. DOUTOR ANTONIO DE CASTRO
11294303/0001-80 Exercício: 2016
FOLHA DE CONCILIAÇÃO BANCÁRIA

Nº DA CONTA / BANCO:	0155-0 / Caixa Econômica Federal	
Saldo em 31/12/2016 conforme extrato bancario		845,42
Saldo em 31/12/2016 de acordo com a contabilidade		845,42



:: Extrato das Contas Individuais

Origem do Extrato:

GovConta CAIXA:

Conta Referencial:

Nome:

Período:

GOVCONTA CAIXA

2125600002

2125/006/000001850

FUNDO MUNICIPAL DE DESENVOLVIM

de: 01/12/2016 até: 31/12/2016

Data Mov

Historico

Valor (R\$)

30/12/2016

Saldo Atualizado

21,500

Documento Assinado Digitalmente por: WILMAR PIRES BEZERRA, LUCRECIO JORGE GOMES PEREIRA DA SILVA
Acesse em: <https://sigov.caixa.gov.br/contabilidade/Doc.seam> Código do documento: 24a5d715-65eb-4988-8cc3-78d491b63387

CAIXA**Extrato Fundo de Investimento**
Para simples verificaçãoDocumento Assinado Digitalmente por: WILMAR PIRES BEZERRA, LUCRECIO JORGE GOMES PEREIRA DA SILVA
Acesse em: <https://stcex.fce.pe.gov.br/epv/validaDoc.seam> Código do documento: 2445d715-65eb-4988-8cc3-78d491b63387

Nome da Agência ESCADA, PE	Código 2125	Operação 0055	Emissão 15/03/2017
-------------------------------	----------------	------------------	-----------------------

Fundo CAIXA FIC PRATICO RENDA FIXA CURTO	CNPJ do Fundo 00.834.074/0001-23	Início das Atividades do Fundo 02/10/1995
---	-------------------------------------	--

Rentabilidade do Fundo

No Mês(%) 0,6826	No Ano(%) 8,4676	Nos Últimos 12 Meses(%) 8,4676	Cota em: 30/11/2016 5,545491	Cota em: 30/12/2016 5,583346
---------------------	---------------------	-----------------------------------	---------------------------------	---------------------------------

Administradora

Nome Caixa Econômica Federal	Endereço SBS - Quadra 04 - Lotes 3/4 - Brasília/DF	CNPJ da Administradora 00.360.305/0001-04
---------------------------------	---	--

Cliente

Nome FUNDO MUNICIPAL DE DESENVOLVIMEN	CNPJ/CNPJ 18.079.441/0001-96	Conta Corrente 006.00000185-0	Mês/Ano 12/2016	Folha 01/01
Análise do Perfil do Investidor		Data da Avaliação		

Resumo da Movimentação

Histórico	Valor em R\$	Qtde de Cotas
Saldo Anterior	818,34C	147,567608
Aplicações	0,00	0,000000
Resgates	0,00	0,000000
Rendimento Bruto no Mês	5,58C	
IRRF	0,00	
IOF	0,00	
Taxa de Saída	0,00	
Saldo Bruto*	823,92C	147,567608
Resgate Bruto em Trânsito*	0,00	

(*) Valor sujeito à tributação, conforme legislação em vigor.

Movimentação Detalhada

Data	Histórico	Valor R\$	Qtde de Cotas
------	-----------	-----------	---------------

Dados de Tributação**Rendimento Base****IRRF**

0,00

0,00

Informações ao Cotista

Consulte seu extrato de fundos exclusivamente pelo Internet Banking CAIXA, de forma prática e segura, e beneficie-se de todas as vantagens que os serviços on-line lhe proporcionam. Fale com seu Gerente para solicitar a inibição do envio mensal do seu extrato pelos correios. Além de reduzir suas despesas com impressão e postagem dos extratos, você contribui para preservação do meio ambiente!

Prezado(a) Cotista, compareça à sua agência de relacionamento e cadastre ou atualize seu endereço de e-mail.

Serviço de Atendimento ao Cotista

SAC: 0800 726 0101	Endereço para Correspondência: Caixa Postal 72624, São Paulo/SP CEP: 01405-001
Ouvidoria: 0800 725 7474	Endereço Eletrônico: https://www1.caixa.gov.br/atendimento/telefonos_da_caixa.asp
Acesse o site da CAIXA: www.caixa.gov.br	



CAIXA

a CAIXA | [ajuda](#) | [segurança](#) | [impressão](#)

Navegue pela CAIXA ▾

- | SALDOS
- | EXTRATOS
- | MOVIMENTO DIÁRIO D/C
- | INVESTIMENTOS
- | TRANSFERÊNCIAS
- | PAGAMENTOS
- | CONSULTAS
- | SERVIÇOS EM LOTE
- | UTILITÁRIOS

[Saiba Mais](#) [Novo Acesso](#) [Sair](#)

Saldos

:: Saldo Atual das Contas Vinculadas

Serão apresentados os saldos de 10 contas por vez.
Para a consulta das demais contas, basta clicar no número da próxima página.

Nome: FEM ESCADA
 Data de Referência: 30/12/2016
 Total Bloqueado: 0,00
 Total Disponível: 845,15C
 Total Apurado: 845,15C

Conta Vinculada	Nome	Saldo Bloqueado	Saldo Disponível	Saldo Total (R\$)
2125/006/00000185-0	FUNDO MUNICIPAL DE DESENVOLVIMEN	0,00	845,15C	845,15C

Páginas Disponíveis: 1

Opções de Download:

[Sua Segurança](#)

Help Desk - 3004-1104 para capitais e regiões metropolitanas ou 0600-726-0104 para as demais localidades
Suporte tecnológico e de navegação

Documento Assinado Digitalmente por: WILMAR PIREZ BEZERRA LUCRECIO JORGE GOMES PEREIRA DA SILVA
Acesse em: <https://stc.ice.pe.gov.br/epv/validaDoc.seam> Código do documento: 245d715-65eb-4988-8cc3-78d491b63387



Nº DA CONTA / BANCO:	0186-9 / Caixa Econômica Federal	
Saldo em 31/12/2016 conforme extrato bancário		385,09
Saldo em 31/12/2016 de acordo com a contabilidade		385,09

**CAIXA**[em CADXA](#) | [atendimento](#) | [download](#) | [mapa do site](#) | [segurança](#) | [imprensa](#)[Navegue pela CADXA](#)

[SALDOS](#) | [EXTRATOS](#) | [MOVIMENTO DIÁRIO D/C](#) | [INVESTIMENTOS](#)
[TRANSFERÊNCIAS](#) | [PAGAMENTOS](#) | [CONSULTAS](#) | [SERVIÇOS EM LOTE](#) | [UTILITÁRIOS](#)

[LINKS ÚTILIS](#) | [SEGURANÇA](#)[Saiba Mais](#) | [Novo Acesso](#) | [Sair](#)

Saldos

:: Saldo Atual das Contas Vinculadas

Serão apresentados os saldos de 10 contas por vez.

Para a consulta das demais contas, basta clicar no número da próxima página.

Nome:

Data de Referência:

Total Bloqueado:

Total Disponível:

Total Apurado:

FEM ESCADA

30/12/2016

0,00

384,97C

384,97C

Conta Vinculada	Nome	Saldo Bloqueado	Saldo Disponível	Saldo Total (R\$)
2125/005/00000136-9	FUNDO MUNICIPAL DE DESENVOLVIMEN	0,00	384,97C	384,97C

Páginas Disponíveis: 1

Opções de Download:

[Sua Segurança](#)[FAMILIA](#) | [TUDO](#)[RETORNAR](#)

Help Desk - 3004-1104 para capitais e regiões metropolitanas ou 0800-726-0104 para as demais localidades.
 Suporte tecnológico e de navegação



PREFEITURA MUNICIPAL DE ESCADA
AV. DOUTOR ANTONIO DE CASTRO
11294303/0001-80 Exercício 2016
FOLHA DE CONCILIAÇÃO BANCÁRIA

Nº DA CONTA / BANCO:	27.763-8 / Caixa Econômica Federal	
Saldo em 31/12/2016 conforme extrato bancário		0,00
Saldo em 31/12/2016 de acordo com a contabilidade		0,00

Documento Assinado Digitalmente por: WILMAR PIRES BEZERRA, LUCRECIO JORGE GOMES PEREIRA DA SILVA
Acesse em: <https://ctce.tce.pe.gov.br/epp/validaDoc.seam> Código do documento: 24a5d715-65eb-4988-8ce3-78d491b63387

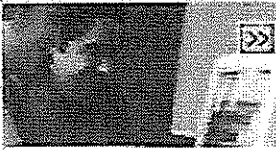
**CAIXA**[a CAIXA](#) | [atendimento](#) | [download](#) | [mapa do site](#) | [segurança](#) | [Imprensa](#)

Navegue pela CAIXA

SALDOS	EXTRATOS	MOVIMENTO DIÁRIO D/C	INVESTIMENTOS
TRANSFERÊNCIAS	PAGAMENTOS	CONSULTAS	SERVIÇOS EM LÔTE
			UTILITÁRIOS

[Saiba Mais](#) [Novo Acesso](#) [Sair](#)

Saldos

:: Saldo Atual das Contas Vinculadas

Serão apresentados os saldos de 10 contas por vez.

Para a consulta das demais contas, basta clicar no número da próxima página.

Nome:

FEM ESCADA

Data de Referência:

30/12/2016

Total Bloqueado:

0,00

Total Disponível:

0,00C

Total Apurado:

0,00C

Conta Vinculada	Nome	Saldo Bloqueado	Saldo Disponível	Saldo Total (R\$)
2125/013/00027763-8	FUNDO M DESENVOLVIMEN	0,00	0,00C	0,00C

Páginas Disponíveis: 1

Opções de Download:

[PLANILHA](#) [TEXTO](#)[Sua Segurança](#) [SETORES](#)

Help Desk - 3004-1104 para capitais e regiões metropolitanas ou 0800-726-0104 para as demais localidades
 Suporte tecnológico e de navegação.



PREFEITURA MUNICIPAL DE ESCADA
AV. DOUTOR ANTONIO DE CASTRO
11294303/0001-80 Exercício: 2016
FOLHA DE CONCILIAÇÃO BANCÁRIA

Nº DA CONTA / BANCO:	35.323-7 / Caixa Econômica Federal	
Saldo em 31/12/2016 conforme extrato bancário		2.736,31
Saldo em 31/12/2016 de acordo com a contabilidade		2.736,31



CAIXA

[a CAIXA](#) | [atendimento](#) | [downloads](#) | [mapa do site](#) | [segurança](#) | [imprensa](#)



Navegue pela CAIXA

- SALDOS
- EXTRATOS
- MOVIMENTO DIÁRIO D/C
- INVESTIMENTOS
- TRANSFERÊNCIAS
- PAGAMENTOS
- CONSULTAS
- SERVIÇOS EM LOTE
- UTILITÁRIOS

[Saiba Mais](#) [Novo Acesso](#) [Sair](#)

Saldos

:: Saldo Atual das Contas Vinculadas

Serão apresentados os saldos de 10 contas por vez.
Para a consulta das demais contas, basta clicar no número da próxima página.

Nome:

Data de Referência:

Total Bloqueado:

Total Disponível:

Total Apurado:

FEM ESCADA
30/12/2016
0,00
2.736,31C
2.736,31C

Conta Vinculada	Nome	Saldo Bloqueado	Saldo Disponível	Saldo Total (R\$)
2125/013/00035323-7	FUNDO M DESENVOLVIMEN	0,00	2.736,31C	2.736,31C

Páginas Disponíveis: 1

Opções de Download:

[Sua Segurança](#)

[PRIMERA](#) [TODAS](#)
[RETORNAR](#)

Help Desk - 3004-1104 para capitais e regiões metropolitanas ou 0800-726-0104 para as demais localidades
Suporte tecnológico e de navegação

Documento Assinado Digitalmente por: WILMAR PIRES BEZERRA LUCRECIO JORGE GOMES PEREIRA DA SILVA
Acesse em: https://sice.tce.pe.gov.br/epv/validaDoc.seam Código do documento: 245d715-65e6-4988-8ee3-78d491b63387



PREFEITURA MUNICIPAL DE ESCADA

AV. DOUTOR ANTONIO DE CASTRO

11294303/0001-60

Exercício 2016

Página 160 de 160



FOLHA DE CONCILIAÇÃO BANCÁRIA

Nº DA CONTA / BANCO:	647.026-0 / Caixa Econômica Federal	
Saldo em 31/12/2016 conforme extrato bancário		0,00
Saldo em 31/12/2016 de acordo com a contabilidade		0,00



CAIXA

a CAIXA | atendimento | download | mapa do site | segurança | imprensa

Navegue pela CAIXA

- SALDOS
- EXTRATOS
- MOVIMENTO DIÁRIO D/C
- INVESTIMENTOS
- TRANSFERÊNCIAS
- PAGAMENTOS
- CONSULTAS
- SERVIÇOS EM LOTE
- UTILITÁRIOS

[Saiba Mais](#) [Novo Acesso](#) [Sair](#)

Saldos

:: Saldo Atual das Contas Vinculadas

Serão apresentados os saldos de 10 contas por vez.
Para a consulta das demais contas, basta clicar no número da próxima página.

Nome:

Data de Referência:

Total Bloqueado:

Total Disponível:

Total Apurado:

PREF MUN ESCADA

30/12/2016

0,00

0,00C

0,00C

Conta Vinculada	Nome	Saldo Bloqueado	Saldo Disponível	Saldo Total (R\$)
2125/013/00647026-0	PREFEITURA MUN ESCADA	0,00	0,00C	0,00C

Páginas Disponíveis: 1

Opções de Download:

[Sua Segurança](#)

PLANILHA TEXTO

RETORNAR

Help Desk - 3004-1104 para capitais e regiões metropolitanas ou 0800-726-0104 para as demais localidades.
Suporte tecnológico e de navegação

Documento Assinado Digitalmente por: WILMAR PIRES BEZERRA LUCRECIO JORGE GOMES PEREIRA DA SILVA
Acesse em: <https://stc.tee.pe.gov.br/epv/validaDoc.seam> Código do documento: 245d715-65e6-4988-8ee3-78d491b63387